

สัญญาซื้อขาย

สัญญาเลขที่ ๙/๒๕๖๗

สัญญาดำเนินทำขึ้น ณ ศาลากลางจังหวัดนครราชสีมา ตำบลในเมือง อำเภอเมืองนครราชสีมา จังหวัดนครราชสีมา เมื่อวันที่ ๗ มิถุนายน ๒๕๖๗ ระหว่าง จังหวัดนครราชสีมา โดย นายสุผล ตติยนันทพร นายแพทย์สาธารณสุขจังหวัด ปฏิบัติราชการแทน ผู้ว่าราชการจังหวัดนครราชสีมา ตามคำสั่งจังหวัดนครราชสีมา ที่ ๕๓๘๕/๒๕๖๗ ลงวันที่ ๑๐ เมษายน พ.ศ. ๒๕๖๗ ซึ่งต่อไปในสัญญานี้เรียกว่า "ผู้ซื้อ" ฝ่ายหนึ่ง กับ บริษัท เวลล์เนส เมดิคอล แคร่ จำกัด ซึ่งจดทะเบียนเป็นนิติบุคคล ณ สำนักงานทะเบียนหุ้นส่วนบริษัท จังหวัดสมุทรปราการ กรมพัฒนาธุรกิจการค้า กระทรวงพาณิชย์ มีสำนักงานใหญ่ตั้งอยู่ เลขที่ ๘/๑๐๔ หมู่ ๑๐ ตำบลหนองขาม อำเภอศรีราชา จังหวัดชลบุรี โดยนางสาวสายจิต บัวเล็ก ผู้มีอำนาจลงนามผูกพันนิติบุคคลปรากฏตามหนังสือรับรองของ สำนักงานทะเบียนหุ้นส่วนบริษัทกลาง กรมพัฒนาธุรกิจการค้า กระทรวงพาณิชย์ ที่ E๑๐๐๙๑๒๒๐๔๐๒๐๑๓ ลงวันที่ ๓๐ พฤษภาคม ๒๕๖๗ แนบท้ายสัญญานี้ ซึ่งต่อไปในสัญญานี้เรียกว่า "ผู้ขาย" อีกฝ่ายหนึ่ง

คู่สัญญาได้ตกลงกันมีข้อความดังต่อไปนี้

ข้อ ๑. ข้อตกลงซื้อขาย

ผู้ซื้อตกลงซื้อและผู้ขายตกลงขาย เครื่องช่วยนวดหัวใจและฟื้นคืนชีพผู้ป่วยอัตโนมัติ รุ่น AutoPulse ยี่ห้อ ZOLL ผลิตภัณฑ์ประเทศสหรัฐอเมริกา ด้วยวิธีประกวดราคาอิเล็กทรอนิกส์ (e-bidding) สำหรับ

๑. โรงพยาบาลนครบุรี ตำบลแซะ อำเภอนครบุรี จังหวัดนครราชสีมา ๑ เครื่อง
๒. โรงพยาบาลชุมพวง ตำบลชุมพวง อำเภอชุมพวง จังหวัดนครราชสีมา ๑ เครื่อง
๓. โรงพยาบาลโชคชัย ตำบลพลับพลา อำเภอโชคชัย จังหวัดนครราชสีมา ๒ เครื่อง
๔. โรงพยาบาลหลวงพ่อกุณ ปริสุทโธ ตำบลด่านขุนทด อำเภอด่านขุนทด จังหวัดนครราชสีมา ๑ เครื่อง
๕. โรงพยาบาลบัวใหญ่ ตำบลบัวใหญ่ อำเภอบัวใหญ่ จังหวัดนครราชสีมา ๒ เครื่อง
๖. โรงพยาบาลประทาย ตำบลประทาย อำเภอประทาย จังหวัดนครราชสีมา ๒ เครื่อง
๗. โรงพยาบาลสีคิ้ว ตำบลมิตรภาพ อำเภอสีคิ้ว จังหวัดนครราชสีมา ๑ เครื่อง

จำนวน ๑๐ (สิบ) เครื่อง ราคาเครื่องละ ๙๙๔,๔๕๕.๐๐ บาท รวมเป็นราคาทั้งสิ้น ๙,๙๔๔,๕๕๐.๐๐ บาท (เก้าล้านเก้าแสนสี่หมื่นสี่พันห้าร้อยห้าสิบบาทถ้วน) ซึ่งได้รวมภาษีมูลค่าเพิ่ม จำนวน ๖๕๐,๕๗๘.๐๔ บาท (หกแสนห้าหมื่นห้าร้อยเจ็ดสิบแปดบาทสี่สตางค์) ตลอดจนภาษีอากรอื่นๆและค่าใช้จ่ายที่ส่งด้วยแล้ว

Wellness Medical Care Co., Ltd.

(ลงชื่อ).....ผู้ซื้อ

(นายสุผล ตติยนันทพร)

(ลงชื่อ).....ผู้ขาย

(นางสาวสายจิต บัวเล็ก)

(ลงชื่อ).....พยาน

(นางสาวชนกพร ผลทรัพย์)

(ลงชื่อ).....พยาน

(นางอมรรัตน์ ทรงดอน)

ข้อ ๒. การรับรองคุณภาพ

ผู้ขายรับรองว่าสิ่งของที่ขายให้ตามสัญญานี้เป็นของแท้ ของใหม่ ไม่เคยใช้งานมาก่อน ไม่เป็นของเก่าเก็บ และมีคุณภาพ และคุณสมบัติไม่ต่ำกว่าที่กำหนดไว้ในเอกสารแนบท้ายสัญญาผนวก ๑ ในกรณีที่เป็นการซื้อสิ่งของซึ่งจะต้องมีการตรวจสอบ ผู้ขายรับรองว่า เมื่อตรวจสอบแล้วต้องมีคุณภาพและคุณสมบัติไม่ต่ำกว่าที่กำหนดไว้ตามสัญญาด้วย

ข้อ ๓. เอกสารอันเป็นส่วนหนึ่งของสัญญา

เอกสารแนบท้ายสัญญาดังต่อไปนี้ ให้ถือเป็นส่วนหนึ่งของ สัญญา

๓.๑	ผนวก ๑	รายการรายละเอียดคุณลักษณะเฉพาะ	จำนวน ๒ แผ่น
๓.๒	ผนวก ๒	แคตตาล็อก	จำนวน ๑๔ แผ่น
๓.๓	ผนวก ๓	ใบเสนอราคาซื้อด้วยวิธีประกวดราคาอิเล็กทรอนิกส์	จำนวน ๒ แผ่น
๓.๔	ผนวก ๔	สำเนาใบสำคัญแสดงการจดทะเบียนบริษัทจำกัด	จำนวน ๑ แผ่น
๓.๕	ผนวก ๕	สำเนาหนังสือรับรองการจดทะเบียนนิติบุคคล	จำนวน ๖ แผ่น
๓.๖	ผนวก ๖	สำเนาทะเบียนภาษีมูลค่าเพิ่ม ภ.พ.๒๐	จำนวน ๑ แผ่น
๓.๗	ผนวก ๗	สำเนาบัญชีเงินฝากธนาคาร (รายการเคลื่อนไหวทางบัญชี)	จำนวน ๖ แผ่น

ความใดในเอกสารแนบท้ายสัญญาที่ขัดหรือแย้งกับข้อความในสัญญา ให้ใช้ข้อความในสัญญานี้บังคับ และในกรณีที่เอกสารแนบท้ายสัญญาขัดแย้งกันเอง ผู้ขายจะต้องปฏิบัติตามคำวินิจฉัยของผู้ซื้อ คำวินิจฉัยของผู้ซื้อให้ถือเป็นที่สุด และผู้ขายไม่มีสิทธิเรียกร้องราคา ค่าเสียหาย หรือค่าใช้จ่ายใดๆเพิ่มเติมจากผู้ซื้อทั้งสิ้น

ข้อ ๔. การส่งมอบ

ผู้ขายจะส่งมอบสิ่งของที่ซื้อขายตามสัญญาให้แก่ผู้ซื้อ ณ สำนักงานสาธารณสุขจังหวัด นครราชสีมา ภายในวันที่ ๕ กันยายน ๒๕๖๗ ให้ถูกต้องและครบถ้วนตามที่กำหนดไว้ในข้อ ๑ แห่งสัญญานี้ พร้อมทั้งหีบห่อหรือเครื่องรัดพันผูกโดยเรียบร้อย

การส่งมอบสิ่งของตามสัญญานี้ ไม่ว่าจะเป็นการส่งมอบเพียงครั้งเดียว หรือส่งมอบหลายครั้ง ผู้ขายจะต้องแจ้งกำหนดเวลาส่งมอบแต่ละครั้งโดยทำเป็นหนังสือนำไปยื่นต่อผู้ซื้อ ณ สำนักงานสาธารณสุขจังหวัด นครราชสีมา ในวันและเวลาทำการของผู้ซื้อ ก่อนวันส่งมอบไม่น้อยกว่า ๗ (เจ็ด) วันทำการของผู้ซื้อ

ข้อ ๕. การตรวจรับ

เมื่อผู้ซื้อได้ตรวจรับสิ่งของที่ส่งมอบและเห็นว่าถูกต้องครบถ้วนตามสัญญาแล้ว ผู้ซื้อจะออกหลักฐานการรับมอบเป็นหนังสือไว้ให้ เพื่อผู้ขายนำมาเป็นหลักฐานประกอบการขอรับเงินค่าสิ่งของนั้น

ถ้าผลของการตรวจรับปรากฏว่าสิ่งของที่ผู้ขายส่งมอบไม่ตรงตามข้อ ๑ ผู้ซื้อทรงไว้ซึ่งสิทธิที่จะไม่รับสิ่งของนั้น ในกรณีเช่นว่านี้ ผู้ขายต้องรับนำสิ่งของนั้นกลับคืนโดยเร็วที่สุดเท่าที่จะทำได้และนำสิ่งของมาส่งมอบให้ใหม่ หรือต้องทำการแก้ไขให้ถูกต้องตามสัญญาด้วยค่าใช้จ่ายของผู้ขายเอง และระยะเวลาที่เสียไปเพราะเหตุดังกล่าวผู้ขายจะนำมาอ้างเป็นเหตุขอขยายเวลาส่งมอบตามสัญญาหรือ ของดหรือลดค่าปรับไม่ได้

Wellness Medical Care Co., Ltd.

(ลงชื่อ).....ผู้ซื้อ

(นายสุผล ตติยนันทพร)

(ลงชื่อ).....ผู้ขาย

(นางสาวสายจิต บัวเล็ก)

(ลงชื่อ).....พยาน

(นางสาวชนกพร ผลทรัพย์)

(ลงชื่อ).....พยาน

(นางอมรรัตน์ ทรงดอน)

ข้อ ๖. การชำระเงิน

ผู้ซื้อตกลงชำระเงิน ค่าสิ่งของตามข้อ ๑ ให้แก่ผู้ขาย เมื่อผู้ซื้อได้รับมอบสิ่งของตามข้อ ๕ ไว้โดยครบถ้วนแล้ว

การจ่ายเงินตามเงื่อนไขแห่งสัญญา ผู้ซื้อจะโอนเงิน เข้าบัญชีเงินฝากธนาคารของผู้ขายชื่อ ธนาคารทหารไทยธนชาติ จำกัด (มหาชน) สาขาศูนย์การค้าแปซิฟิค พาร์ค ศรีราชา ชื่อบัญชี WELLNESS MEDICAL CARE CO LTD เลขที่บัญชี ๖๒๖๑๐๐๖๑๗๒ ทั้งนี้ ผู้ขายตกลงเป็นผู้รับภาระเงินค่าธรรมเนียม หรือ ค่าบริการอื่นใดเกี่ยวกับการโอน รวมทั้งค่าใช้จ่ายใดๆ (ถ้ามี) ที่ธนาคารเรียกเก็บ และยินยอมให้มีการหักเงินดังกล่าว จากจำนวนเงินโอนในงวดนั้นๆ

ข้อ ๗. การรับประกันความชำรุดบกพร่อง

ผู้ขายตกลงรับประกันความชำรุดบกพร่องหรือขัดข้องของสิ่งของตามสัญญา เป็นเวลา ๒ (สอง) ปี นับถัดจากวันที่ผู้ซื้อได้รับมอบสิ่งของทั้งหมดไว้โดยถูกต้องครบถ้วนตามสัญญา โดยภายในกำหนดเวลาดังกล่าว หากสิ่งของตามสัญญานี้เกิดชำรุดบกพร่องหรือขัดข้องอันเนื่องมาจากการใช้งานตามปกติ ผู้ขายจะต้องจัดการซ่อมแซมหรือแก้ไขให้อยู่ในสภาพที่ใช้การได้ดีดังเดิม ภายใน ๑๕ (สิบห้า) วัน นับถัดจากวันที่ได้รับแจ้งจากผู้ซื้อโดยไม่คิดค่าใช้จ่ายใดๆ ทั้งสิ้น หากผู้ขายไม่จัดการซ่อมแซมหรือแก้ไขภายในกำหนดเวลาดังกล่าว ผู้ซื้อจะมีสิทธิที่จะทำการนั้นเองหรือจ้างผู้อื่นให้ทำการนั้นแทนผู้ขาย โดยผู้ขายต้องเป็นผู้ออกค่าใช้จ่ายเองทั้งสิ้น

ในกรณีเร่งด่วนจำเป็นต้องรีบแก้ไขเหตุชำรุดบกพร่องหรือขัดข้องโดยเร็ว และไม่อาจรอคอยให้ผู้ขายแก้ไขในระยะเวลาที่กำหนดไว้ตามวรรคหนึ่งได้ ผู้ซื้อจะมีสิทธิเข้าจัดการแก้ไขเหตุชำรุดบกพร่องหรือขัดข้องนั้นเอง หรือให้ผู้อื่นแก้ไขความชำรุดบกพร่องหรือขัดข้อง โดยผู้ขายต้องรับผิดชอบชำระค่าใช้จ่ายทั้งหมด

การที่ผู้ซื้อทำการนั้นเอง หรือให้ผู้อื่นทำการนั้นแทนผู้ขาย ไม่ทำให้ผู้ขายหลุดพ้นจากความรับผิดตามสัญญา หากผู้ขายไม่ชดใช้ค่าใช้จ่ายหรือค่าเสียหายตามที่ผู้ซื้อเรียกร้องผู้ซื้อจะมีสิทธิบังคับจากหลักประกันการปฏิบัติตามสัญญาได้

ข้อ ๘. หลักประกันการปฏิบัติตามสัญญา

ในขณะที่ทำสัญญานี้ ผู้ขายได้นำหลักประกันเป็นหนังสือค้ำประกันของ ธนาคารเพื่อการเกษตรและสหกรณ์การเกษตร สาขาแหลมฉบัง เลขที่ ๘๐๐๔๖๕๒๑๖๗๗๓ ลงวันที่ ๗ มิถุนายน ๒๕๖๗ เป็นจำนวนเงิน ๔๙๗,๒๒๘ บาท (สี่แสนเก้าหมื่นเจ็ดพันสองร้อยยี่สิบแปดบาทถ้วน) ซึ่งเท่ากับร้อยละ ๕ (ห้า) ของราคาทั้งหมดตามสัญญา มามอบให้แก่ผู้ซื้อเพื่อเป็นหลักประกันการปฏิบัติตามสัญญานี้

กรณีผู้ขายใช้หนังสือค้ำประกันมาเป็นหลักประกันการปฏิบัติตามสัญญา หนังสือค้ำประกันดังกล่าวจะต้องออกโดยธนาคารที่ประกอบกิจการในประเทศไทย หรือโดยบริษัทเงินทุนหรือบริษัทเงินทุนหลักทรัพย์ที่ได้รับอนุญาตให้ประกอบกิจการเงินทุนเพื่อการพาณิชย์และประกอบธุรกิจค้ำประกันตามประกาศของธนาคารแห่งประเทศไทย ตามรายชื่อบริษัทเงินทุนที่ธนาคารแห่งประเทศไทยแจ้งเวียนให้ทราบตามแบบที่คณะกรรมการนโยบายการจัดซื้อจัดจ้างและการบริหารพัสดุภาครัฐกำหนดหรืออาจเป็นหนังสือค้ำประกันอิเล็กทรอนิกส์ตามวิธีการที่กรมบัญชีกลางกำหนดก็ได้ และจะต้องมีอายุการค้ำประกันตลอดไปจนกว่าผู้ขายพ้นข้อผูกพันตามสัญญานี้

(ลงชื่อ).....ผู้ซื้อ
(นายสุผล ตติยนันทพร)

(ลงชื่อ).....ผู้ขาย
(นางสาวสายจิต บัวเล็ก)

(ลงชื่อ).....พยาน
(นางสาวชนกพร ผลทรัพย์)

(ลงชื่อ).....พยาน
(นางอมรรัตน์ ทรงดอน)

หลักประกันที่ผู้ขายนำมามอบให้ตามวรรคหนึ่ง จะต้องมีอายุครอบคลุมความรับผิดทั้งปวงของผู้ขายตลอดอายุสัญญา ถ้าหลักประกันที่ผู้ขายนำมามอบให้ดังกล่าวลดลงหรือเสื่อมค่าลง หรือมีอายุไม่ครอบคลุมถึงความรับผิดของผู้ขายตลอดอายุสัญญา ไม่ว่าจะด้วยเหตุใดๆ ก็ตาม รวมถึงกรณีผู้ขายส่งมอบสิ่งของล่าช้าเป็นเหตุให้ระยะเวลาส่งมอบหรือวันครบกำหนดความรับผิดในความชำรุดบกพร่องตามสัญญาเปลี่ยนแปลงไป ไม่ว่าจะเกิดขึ้นคราวใด ผู้ขายต้องหาหลักประกันใหม่หรือหลักประกันเพิ่มเติมให้มีจำนวนครบถ้วนตามวรรคหนึ่งนำมามอบให้แก่ผู้ซื้อภายใน ๑ (หนึ่ง) วัน นับถัดจากวันที่ได้รับแจ้งเป็นหนังสือจากผู้ซื้อ

หลักประกันที่ผู้ขายนำมามอบไว้ตามข้อนี้ ผู้ซื้อจะคืนให้แก่ผู้ขาย โดยไม่มีดอกเบี้ยเมื่อผู้ขายพ้นจากข้อผูกพันและความรับผิดทั้งปวงตามสัญญาแล้ว

ข้อ ๙. การบอกเลิกสัญญา

ถ้าผู้ขายไม่ปฏิบัติตามสัญญาข้อใดข้อหนึ่ง หรือเมื่อครบกำหนดส่งมอบสิ่งของตามสัญญาแล้ว หากผู้ขายไม่ส่งมอบสิ่งของที่ตกลงขายให้แก่ผู้ซื้อหรือส่งมอบไม่ถูกต้อง หรือไม่ครบจำนวน ผู้ซื้อจะมีสิทธิบอกเลิกสัญญาทั้งหมดหรือแต่บางส่วนได้ การใช้สิทธิบอกเลิกสัญญานั้นไม่กระทบสิทธิของผู้ซื้อที่จะเรียกร้องค่าเสียหายจากผู้ขาย

ในกรณีที่ผู้ซื้อใช้สิทธิบอกเลิกสัญญา ผู้ซื้อจะมีสิทธิรับหรือบังคับจากหลักประกัน ตาม (ข้อ ๖ และ) ข้อ ๘ เป็นจำนวนเงินทั้งหมดหรือแต่บางส่วนก็ได้ แล้วแต่ผู้ซื้อจะเห็นสมควร และถ้าผู้ซื้อจัดซื้อสิ่งของจากบุคคลอื่นเต็มจำนวนหรือเฉพาะจำนวนที่ขาดส่ง แล้วแต่กรณี ภายในกำหนด ๓ (สาม) เดือน นับถัดจากวันบอกเลิกสัญญา ผู้ขายจะต้องชดใช้ราคาที่เพิ่มขึ้นจากราคาที่กำหนดไว้ในสัญญานี้ด้วย

ข้อ ๑๐. ค่าปรับ

ในกรณีที่ผู้ซื้อมิได้ใช้สิทธิบอกเลิกสัญญาตามข้อ ๙ ผู้ขายจะต้องชำระค่าปรับให้ผู้ซื้อเป็นรายวันในอัตราร้อยละ ๐.๒๐ (ศูนย์จุดสองศูนย์) ของราคาส่งของที่ยังมิได้รับมอบ นับถัดจากวันครบกำหนดตามสัญญาจนถึงวันที่ผู้ขายได้นำสิ่งของมาส่งมอบให้แก่ผู้ซื้อจนถูกต้องครบถ้วนตามสัญญา

การคิดค่าปรับในกรณีสิ่งของที่ตกลงซื้อขายประกอบกันเป็นชุด แต่ผู้ขายส่งมอบเพียงบางส่วน หรือขาดส่วนประกอบส่วนหนึ่งส่วนใดไปทำให้ไม่สามารถใช้งานได้โดยสมบูรณ์ ให้ถือว่า ยังไม่ได้ส่งมอบสิ่งของนั้นเลย และให้คิดค่าปรับจากราคาส่งของเต็มทั้งชุด

ในระหว่างที่ผู้ซื้อยังมีได้ใช้สิทธิบอกเลิกสัญญานั้น หากผู้ซื้อเห็นว่าผู้ขายไม่อาจปฏิบัติตามสัญญาต่อไปได้ ผู้ซื้อจะใช้สิทธิบอกเลิกสัญญาและรับหรือบังคับจากหลักประกันตาม (ข้อ ๖ และ) ข้อ ๘ กับเรียกร้องให้ชดใช้ราคาที่เพิ่มขึ้นตามที่กำหนดไว้ในข้อ ๙ วรรคสองก็ได้ และถ้าผู้ซื้อได้แจ้งข้อเรียกร้องให้ชำระค่าปรับไปยังผู้ขายเมื่อครบกำหนดส่งมอบแล้ว ผู้ซื้อจะมีสิทธิที่จะปรับผู้ขายจนถึงวันบอกเลิกสัญญาได้อีกด้วย

ข้อ ๑๑. การบังคับค่าปรับ ค่าเสียหาย และค่าใช้จ่าย

ในกรณีที่ผู้ขายไม่ปฏิบัติตามสัญญาข้อใดข้อหนึ่งด้วยเหตุใดๆ ก็ตาม จนเป็นเหตุให้เกิดค่าปรับ ค่าเสียหาย หรือค่าใช้จ่ายแก่ผู้ซื้อ ผู้ขายต้องชดใช้ค่าปรับ ค่าเสียหาย หรือค่าใช้จ่ายดังกล่าวให้แก่ผู้ซื้อ

(ลงชื่อ).....ผู้ซื้อ

(นายสุพล ตติยนันทพร)

(ลงชื่อ).....พยาน

(นางสาวชนกพร ผลทรัพย์)

(ลงชื่อ).....ผู้ขาย

(นางสาวสายจิต บัวเล็ก)

(ลงชื่อ).....พยาน

(นางอมรรัตน์ ทรงดอน)

โดยสิ้นเชิงภายในกำหนด ๑๕ (สิบห้า) วัน นับถัดจากวันที่ได้รับแจ้งเป็นหนังสือจากผู้ซื้อ หากผู้ขายไม่ขอแก้ไขให้
ถูกต้องครบถ้วนภายในระยะเวลาดังกล่าวให้ผู้ซื้อที่มีสิทธิที่จะหักเอาจากจำนวนเงินค่าสิ่งของที่ซื้อขายที่ต้องชำระ
หรือบังคับจากหลักประกันการปฏิบัติตามสัญญาได้ทันที

หากค่าปรับ ค่าเสียหาย หรือค่าใช้จ่ายที่บังคับจากเงินค่าสิ่งของที่ซื้อขายที่ต้องชำระ หรือ
หลักประกันการปฏิบัติตามสัญญาแล้วยังไม่เพียงพอ ผู้ขายยินยอมชำระส่วนที่เหลือที่ยังขาดอยู่ จนครบถ้วนตามจำนวน
ค่าปรับ ค่าเสียหาย หรือค่าใช้จ่ายนั้น ภายในกำหนด ๑๕ (สิบห้า) วัน นับถัดจากวันที่ได้รับแจ้งเป็นหนังสือจากผู้ซื้อ

หากมีเงินค่าสิ่งของที่ซื้อขายตามสัญญาที่หักไว้จ่ายเป็นค่าปรับ ค่าเสียหาย หรือค่าใช้จ่าย
แล้วยังเหลืออยู่อีกเท่าใด ผู้ซื้อจะคืนให้แก่ผู้ขายทั้งหมด

ข้อ ๑๒. การงดหรือลดค่าปรับ หรือขยายเวลาส่งมอบ

ในกรณีที่มีเหตุเกิดจากความผิดหรือความบกพร่องของฝ่ายผู้ซื้อ หรือเหตุสุดวิสัย หรือเกิด
จากเหตุการณ์อันหนึ่งอันใดที่ผู้ขายไม่ต้องรับผิดชอบตามกฎหมาย หรือเหตุอื่นตามที่กำหนดในกฎกระทรวง ซึ่งออก
ตามความในกฎหมายว่าด้วยการจัดซื้อจัดจ้างและการบริหารพัสดุภาครัฐ ทำให้ผู้ขายไม่สามารถส่งมอบสิ่งของตาม
เงื่อนไขและกำหนดเวลาแห่งสัญญานี้ได้ ผู้ขายมีสิทธิของงดหรือลดค่าปรับหรือขยายเวลาส่งมอบตามสัญญาได้ โดย
จะต้องแจ้งเหตุหรือเหตุการณ์ดังกล่าวพร้อมหลักฐานเป็นหนังสือให้ผู้ซื้อทราบภายใน ๑๕ (สิบห้า) วัน นับถัดจาก
วันที่เหตุนั้นสิ้นสุดลง หรือตามที่กำหนดในกฎกระทรวงดังกล่าว

ถ้าผู้ขายไม่ปฏิบัติให้เป็นไปตามความในวรรคหนึ่ง ให้ถือว่าผู้ขายได้สละสิทธิเรียกร้อง
ในการที่จะงดหรือลดค่าปรับหรือขยายเวลาส่งมอบตามสัญญา โดยไม่มีเงื่อนไขใดๆ ทั้งสิ้น เว้นแต่กรณีเหตุเกิด
จากความผิดหรือความบกพร่องของฝ่ายผู้ซื้อซึ่งมีหลักฐานชัดเจนหรือผู้ซื้อทราบอยู่แล้วตั้งแต่นั้น

การงดหรือลดค่าปรับหรือขยายเวลาส่งมอบตามสัญญาตามวรรคหนึ่ง อยู่ในดุลพินิจของ
ผู้ซื้อที่จะพิจารณาตามที่เห็นสมควร

ข้อ ๑๓. การใช้เรือไทย

ถ้าสิ่งของที่จะต้องส่งมอบให้แก่ผู้ซื้อตามสัญญานี้ เป็นสิ่งของที่ผู้ขายจะต้องสั่งหรือนำเข้า
มาจากต่างประเทศ และสิ่งของนั้นต้องนำเข้ามาโดยทางเรือในเส้นทางเดินเรือที่มีเรือไทยเดินอยู่ และสามารถ
ให้บริการรับขนได้ตามที่รัฐมนตรีว่าการกระทรวงคมนาคมประกาศกำหนด ผู้ขายต้องจัดการให้สิ่งของดังกล่าว
บรรทุกโดยเรือไทยหรือเรือที่มีสิทธิเช่นเดียวกับเรือไทยจากต่างประเทศมายังประเทศไทย เว้นแต่จะได้รับอนุญาต
จากกรมเจ้าท่าก่อนบรรทุกของนั้นลงเรืออื่นที่มีใช้เรือไทยหรือเป็นของที่รัฐมนตรีว่าการกระทรวงคมนาคมประกาศ
ยกเว้นให้บรรทุกโดยเรืออื่นได้ ทั้งนี้ ไม่ว่าการสั่งหรือนำเข้าสิ่งของดังกล่าวจากต่างประเทศจะเป็นแบบใด

ในการส่งมอบสิ่งของตามสัญญาให้แก่ผู้ซื้อ ถ้าสิ่งของนั้นเป็นสิ่งของตามวรรคหนึ่ง ผู้ขาย
จะต้องส่งมอบใบตราส่ง (Bill of Lading) หรือสำเนาใบตราส่งสำหรับของนั้น ซึ่งแสดงว่าได้บรรทุกมาโดยเรือไทย
หรือเรือที่มีสิทธิเช่นเดียวกับเรือไทยให้แก่ผู้ซื้อพร้อมกับการส่งมอบสิ่งของด้วย

(ลงชื่อ).....ผู้ซื้อ
(นายสุผล ตติยนันทพร)

(ลงชื่อ).....พยาน
(นางสาวชนกพร ผลทรัพย์)

(ลงชื่อ).....ผู้ขาย
(นางสาวสายจิต บัวเล็ก)

(ลงชื่อ).....พยาน
(นางอมรรัตน์ ทรงดอน)

ในกรณีที่สิ่งของดังกล่าวไม่ได้บรรจุจากต่างประเทศมายังประเทศไทย โดยเรือไทยหรือเรือที่มีสิทธิเช่นเดียวกับเรือไทย ผู้ขายต้องส่งมอบหลักฐานซึ่งแสดงว่าได้รับอนุญาตจากกรมเจ้าท่า ให้บรรจุของโดยเรืออื่นได้หรือหลักฐานซึ่งแสดงว่าได้ชำระค่าธรรมเนียมพิเศษเนื่องจากการไม่บรรจุของโดยเรือไทยตามกฎหมายว่าด้วยการส่งเสริมการพาณิชย์แล้วอย่างใดอย่างหนึ่งแก่ผู้ซื้อด้วย

ในกรณีที่ผู้ขายไม่ส่งมอบหลักฐานอย่างใดอย่างหนึ่งดังกล่าวในวรรคสองและวรรคสามให้แก่ผู้ซื้อ แต่จะขอส่งมอบสิ่งของดังกล่าวให้ผู้ซื้อก่อนโดยยังไม่รับชำระเงินค่าสิ่งของ ผู้ซื้อที่มีสิทธิรับสิ่งของดังกล่าวไว้ก่อนและชำระเงินค่าสิ่งของเมื่อผู้ขายได้ปฏิบัติถูกต้องครบถ้วนดังกล่าวแล้วได้

สัญญานี้ทำขึ้นเป็นสองฉบับ มีข้อความถูกต้องตรงกัน คู่สัญญาได้อ่านและเข้าใจข้อความโดยละเอียดตลอดแล้ว จึงได้ลงลายมือชื่อพร้อมทั้งประทับตรา (ถ้ามี) ไว้เป็นสำคัญต่อหน้าพยาน และคู่สัญญาต่างยึดถือไว้ฝ่ายละหนึ่งฉบับ

(ลงชื่อ).....ผู้ซื้อ
(นายสุผล ตติยันทพร)



(ลงชื่อ).....ผู้ขาย
(นางสาวสายจิต บัวเล็ก)

(ลงชื่อ).....พยาน
(นางสาวชนกพร ผลทรัพย์)

(ลงชื่อ).....พยาน
(นางอมรรัตน์ ทรงดอน)

เลขที่โครงการ ๖๗๐๒๙๑๐๕๐๔๑

เลขคุมสัญญา ๖๗๐๖๐๑๐๐๒๗๗๗

ธนาคารเพื่อการเกษตรและสหกรณ์การเกษตร
2346 ถนนพหลโยธิน แขวงเสนานิคม เขตจตุจักร กรุงเทพมหานคร 10900

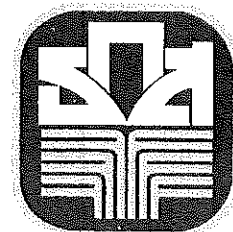

หนังสือค้ำประกัน
(หลักประกันสัญญาซื้อ)
(กรณีปกติ)

เลขที่ 800465216773

วันที่ 7 เดือน มิถุนายน พ.ศ. 2567

ข้าพเจ้า ธนาคารเพื่อการเกษตรและสหกรณ์การเกษตร สาขา แลลมอบัง สำนักงานใหญ่ตั้งอยู่เลขที่ ๒๓๔๖ ถนนพหลโยธิน แขวงเสนานิคม เขตจตุจักร กรุงเทพมหานคร ๑๐๙๐๐ โดย พ.จ.ต.จิระนุวัฒน์ กุลวัฒน์โชคชัย และ นางสาวบงกช อินทรโอภาส ผู้มีอำนาจลงนามผูกพันธนาคาร ขอทำหนังสือค้ำประกันฉบับนี้ไว้ต่อ จังหวัด นครราชสีมา ซึ่งต่อไปนี้เรียกว่า “ผู้ซื้อ” ดังมีข้อความต่อไปนี้

๑. ตามที่ บริษัท เวลส์เนส เมติคอล แคร่ จำกัด ซึ่งต่อไปนี้เรียกว่า “ผู้ขาย” ได้ทำสัญญาซื้อขาย เครื่องช่วยนวดหัวใจและฟื้นคืนชีพผู้ป่วยอัตโนมัติ 10 เครื่อง กับผู้ซื้อ ตามสัญญาเลขที่ 9/2567 ลงวันที่ 7 เดือน มิถุนายน พ.ศ. 2567 ซึ่งผู้ขายต้องวางหลักประกันการปฏิบัติตามสัญญาต่อผู้ซื้อ เป็นจำนวนเงิน 497,228 บาท (สี่แสนเก้าหมื่นเจ็ดพันสองร้อยยี่สิบแปดบาทถ้วน) ซึ่งเท่ากับร้อยละ ห้า (5) ของมูลค่าทั้งหมดของสัญญา

ข้าพเจ้ายินยอมผูกพันตนโดยไม่มีเงื่อนไขที่จะค้ำประกันในการชำระเงินให้ตามสิทธิเรียกร้องของผู้ซื้อ จำนวนไม่เกิน 497,228 บาท (สี่แสนเก้าหมื่นเจ็ดพันสองร้อยยี่สิบแปดบาทถ้วน) ในฐานะเป็นลูกหนี้ร่วม ในกรณีที่ผู้ขาย ก่อให้เกิดความเสียหายใด ๆ หรือต้องชำระค่าปรับ หรือค่าใช้จ่ายใด ๆ หรือผู้ขายมิได้ปฏิบัติตามภาระหน้าที่ใด ๆ ที่กำหนด ในสัญญาดังกล่าวข้างต้น ทั้งนี้ โดยผู้ซื้อไม่จำเป็นต้องเรียกร้องให้ผู้ขายชำระหนี้ดังกล่าวก่อน

๒. หนังสือค้ำประกันนี้มีผลใช้บังคับตั้งแต่วันที่ 7 เดือน มิถุนายน พ.ศ. 2567 ถึงวันที่ 7 เดือน กันยายน พ.ศ. 2569 และข้าพเจ้าจะไม่เพิกถอนการค้ำประกันนี้ภายในระยะเวลาที่กำหนดไว้

๓. หากผู้ซื้อได้ขยายระยะเวลาให้แก่ผู้ขาย ให้ถือว่าข้าพเจ้ายินยอมในกรณีนั้น ๆ ด้วย โดยให้ขยาย ระยะเวลาการค้ำประกันนี้ออกไปตลอดระยะเวลาที่ผู้ซื้อได้ขยายระยะเวลาให้แก่ผู้ขายดังกล่าวข้างต้น

ข้าพเจ้าได้ลงนามและประทับตราไว้ต่อหน้าพยานเป็นสำคัญ

ลงชื่อ.....ผู้ค้ำประกัน

(พ.จ.ต.จิระนุวัฒน์ กุลวัฒน์โชคชัย)

ตำแหน่ง ผู้จัดการสาขา

ลงชื่อ.....ผู้ค้ำประกัน

(นางสาวบงกช อินทรโอภาส)

ตำแหน่ง ผู้ช่วยผู้จัดการสาขา

ลงชื่อ.....พยาน

(นางสาวกิตติยา ชันอาสา)

ลงชื่อ.....พยาน

(นางสาวพิชญา มิตรประทาน)

หมายเหตุ : ๑. ธนาคารเพื่อการเกษตรและสหกรณ์การเกษตรได้รับยกเว้นการเสียภาษีอากรตามประมวลรัษฎากร ตามมาตรา ๔๑ แห่งพระราชบัญญัติ
ธนาคารเพื่อการเกษตรและสหกรณ์การเกษตร พ.ศ. ๒๕๐๔
๒. การติดต่อธนาคารโปรดอ้างเลขที่หนังสือค้ำประกันด้วย
๓. เมื่อหมดอายุบังคับแล้วโปรดส่งคืนธนาคาร

Bank for Agricultural Care Co., Ltd.

ธนาคารเพื่อการเกษตรและสหกรณ์การเกษตร

สัญญาจัดซื้อครุภัณฑ์ เลขที่ ๘/๒๕๖๗ ลงวันที่ ๗ มิถุนายน ๒๕๖๗

ข้อ ๓. เอกสารอันเป็นส่วนหนึ่งของสัญญา

เอกสารแนบท้ายสัญญาดังต่อไปนี้ ให้ถือเป็นส่วนหนึ่งของ สัญญานี้

๓.๑	ผนวก ๑	รายการรายละเอียดคุณลักษณะเฉพาะ	จำนวน ๒ แผ่น
๓.๒	ผนวก ๒	แคตตาล็อก	จำนวน ๑๔ แผ่น
๓.๓	ผนวก ๓	ใบเสนอราคาซื้อด้วยวิธีประกวดราคาอิเล็กทรอนิกส์	จำนวน ๒ แผ่น
๓.๔	ผนวก ๔	สำเนาใบสำคัญแสดงการจดทะเบียนบริษัทจำกัด	จำนวน ๑ แผ่น
๓.๕	ผนวก ๕	สำเนาหนังสือรับรองการจดทะเบียนนิติบุคคล	จำนวน ๖ แผ่น
๓.๖	ผนวก ๖	สำเนาทะเบียนภาษีมูลค่าเพิ่ม ภ.พ.๒๐	จำนวน ๑ แผ่น
๓.๗	ผนวก ๗	สำเนาบัญชีเงินฝากธนาคาร (รายการเคลื่อนไหวทางบัญชี)	จำนวน ๖ แผ่น

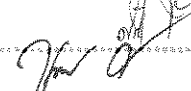
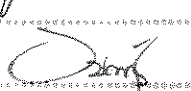
ลงชื่อ.....		ผู้ซื้อ
ลงชื่อ.....		ผู้ขาย
ลงชื่อ.....		พยาน
ลงชื่อ.....		พยาน

WMA
WMA

บริษัท เวลล์เนส เมดิคอล แคร์ จำกัด

8/104 หมู่ 10 ตำบลหนองขาม อำเภอศรีราชา จังหวัดชลบุรี โทร: 092-636 6633 แฟกซ์ 033 138 350

รายละเอียดและคุณลักษณะเฉพาะ

เครื่องช่วยนวดหัวใจและฟื้นคืนชีพผู้ป่วยอัตโนมัติ 10 เครื่อง
สำหรับหน่วยบริการในสังกัดสำนักงานสาธารณสุขจังหวัดนครราชสีมา

1. ความต้องการ เครื่องช่วยนวดหัวใจและฟื้นคืนชีพผู้ป่วยอัตโนมัติ
2. วัตถุประสงค์ ใช้ในการนวดหัวใจระหว่างทำหัตถการเพื่อช่วยฟื้นคืนชีพผู้ป่วยหัวใจหยุดเต้น
3. คุณลักษณะทั่วไป
 - 3.1 ตัวเครื่องมีระบบบริดและคำนวณขนาดของหน้าอกผู้ป่วยโดยอัตโนมัติ P.4
 - 3.2 ใช้พลังงานจากแบตเตอรี่ และสามารถใช้งานได้ไม่น้อยกว่า 30 นาที P.8
 - 3.3 สะดวกต่อการเคลื่อนย้ายไปใช้ในที่ต่างๆ เช่น ใช้งานรถพยาบาล (Ambulance) และนำลงไปใช้ในสถานที่เกิดเหตุได้โดยสะดวก โดยไม่ต้องหยุดนวดหน้าอกขณะเคลื่อนย้ายผู้ป่วย P.2
 - 3.4 มีมาตรฐาน ที่สามารถใช้งาน ในสภาวะการผันผวนได้ Atmospheric pressure 0 to 15,000 feet above sea level, Water resistance, Vibration Test, Relative humidity 5% to 95% non-condensing P.7
4. คุณลักษณะทางเทคนิค
 - 4.1 ใช้เทคโนโลยีการนวดหัวใจ Load-Distributing band (LDB) หรือสายรัดนวดหรือมอเตอร์กดนวดตาม AHA Guideline P.4
 - 4.2 สามารถเลือกโหมดได้ทั้ง 30:2, 15:2 และ Continuous P.6
 - 4.3 สายนวดทรวงอกเคลื่อนที่รัดทรวงอกด้านหน้าและด้านหลังลึกไม่น้อยกว่า 20% ของขนาดทรวงอกของผู้ป่วยแต่ละคน P.4
 - 4.4 มีหน้าจอ LCD แสดงโหมดการใช้งาน และ ระดับพลังงานของแบตเตอรี่ P.6
 - 4.5 ตัวเครื่องสามารถนวดหัวใจผู้ป่วยได้ต่อเนื่องขณะเคลื่อนย้ายได้โดยสะดวก โดยไม่ต้องหยุดนวดหน้าอกในขณะเคลื่อนย้ายผู้ป่วย P.2
 - 4.6 มี Water Resistance ไม่น้อยกว่า IP25 P.7
 - 4.7 สามารถใช้งาน ในห้อง Cath-lab ได้ และอุปกรณ์นวดหน้าอกต้องไม่บดบัง (100% radiolucent) P.9, P.10
 - 4.8 แบตเตอรี่แบบ Lithium-Ion ซึ่งเมื่อแบตเตอรี่มีประจุเต็ม สามารถใช้งานได้ไม่น้อยกว่า 30 นาที P.7, P.8

WELLNESS MEDICAL CARE CO., LTD.

(นางอมรรัตน์ ทรงคอน)

นักวิชาการพัสดุปฏิบัติการ

wellness medical care co., ltd.
.....
.....
.....
.....

บริษัท เวลเนส เมดิคอล แคร์ จำกัด

8/104 หมู่ 10 ตำบลหนองขาม อำเภอสรีราชา จังหวัดชลบุรี โทร. 092-636 6633 แฟกซ์ 033 138 350

5. อุปกรณ์ประกอบใช้งาน

- | | | |
|-----|---------------------------------|--------------------|
| 5.1 | แบตเตอรี่ | จำนวน 3 ก้อน |
| 5.2 | แท่นชาร์จ | จำนวน 1 ชุด |
| 5.3 | สายกัตรีคณวดหัวใจ | จำนวน 10 ชิ้น |
| 5.4 | กระเป๋าสำหรับเคลื่อนย้ายผู้ป่วย | จำนวน 1 ใบ |
| 5.5 | คู่มือภาษาไทย + ภาษาอังกฤษ | จำนวนอย่างละ 1 ชุด |

6. เงื่อนไขเฉพาะ

- 6.1 ของที่ส่งมอบเป็นของใหม่ ยังไม่เคยผ่านการใช้งานมาก่อน
- 6.2 รับประกันคุณภาพภายใต้การใช้งานปกติ 2 ปี นับจากวันส่งมอบสินค้า
- 6.3 ผู้เสนอราคาต้องได้รับการแต่งตั้งให้เป็นตัวแทนจำหน่ายจากผู้ผลิตหรือตัวแทนจำหน่ายในประเทศไทย โดยให้ยื่นขณะเข้าเสนอราคา P.14
- 6.4 ชุดสายรัดคณวดหัวใจหากมีการใช้งานแล้วเกิดความเสียหายในระยะประกัน บริษัทต้องบริการเปลี่ยนให้ โดยไม่คิดค่าใช้จ่าย โดยมีหนังสือรับรองจากบริษัทผู้ผลิต P.13
- 6.5 มีแบตเตอรี่สำหรับใช้งานให้หน่วยงานไม่น้อยกว่า 3 ก้อน เพื่อให้สามารถใช้งานได้ไม่น้อยกว่า 90 นาที

WELLNESS MEDICAL CARE CO., LTD.

(นางอมรรัตน์ ทริงตอน)

นักวิชาการพิเศษปฏิบัติการ

www.wellnessmedicalcare.com

Wellness Medical Care Co., Ltd.

นางอมรรัตน์ ทริงตอน

นางอมรรัตน์ ทริงตอน

นางอมรรัตน์ ทริงตอน

นางอมรรัตน์ ทริงตอน

AutoPulse®

ZOLL



THE SYSTEM FOR ^{สำหรับ} ^{บุคลากร} ^{ทางการแพทย์}
 HIGH-QUALITY CPR

Jas
 (นางอมรัตน์ ทรงตอน)
 นักวิชาการพัสดุปฏิบัติการ

.....	<i>Jas</i>	กรรมการ
.....	<i>Jas</i>	กรรมการ
.....	<i>Jas</i>	กรรมการ

RESUSCITATION ON THE MOVE

Designed for patient movement and transport

The revolutionary ZOLL® AutoPulse® Resuscitation System is an automated CPR device that delivers customized, high-quality CPR whenever—and wherever—it's needed.

High-quality CPR without interruption

With the AutoPulse, rescuers don't need to worry about pausing or potentially compromising CPR through tilts and turns, whether going down steep stairs, around tight corners, or into a cramped elevator. Thanks to its unique stabilizing board, the AutoPulse ensures patients receive nonstop compressions throughout their pre-hospital transport, even at the multiple angles required for rescuers to move the patient.

Increased mobility and maneuverability

To increase mobility, the AutoPulse board can be used with a lightweight soft stretcher. This option offers the flexibility needed to keep high-quality CPR going while maneuvering through challenging spaces. The rescuer also has the option of securing the AutoPulse to a backboard if that's a better choice for the patient.

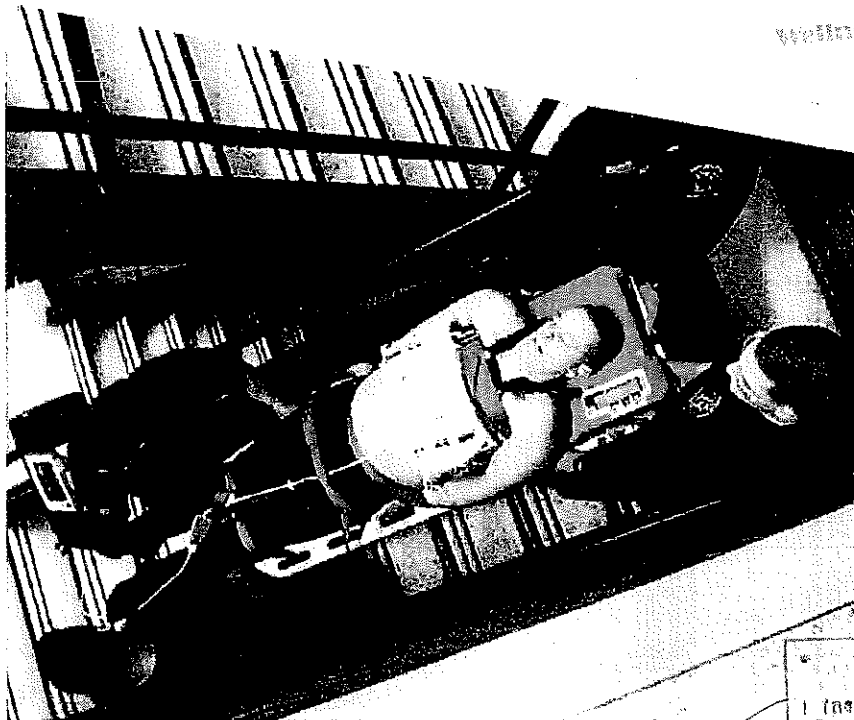
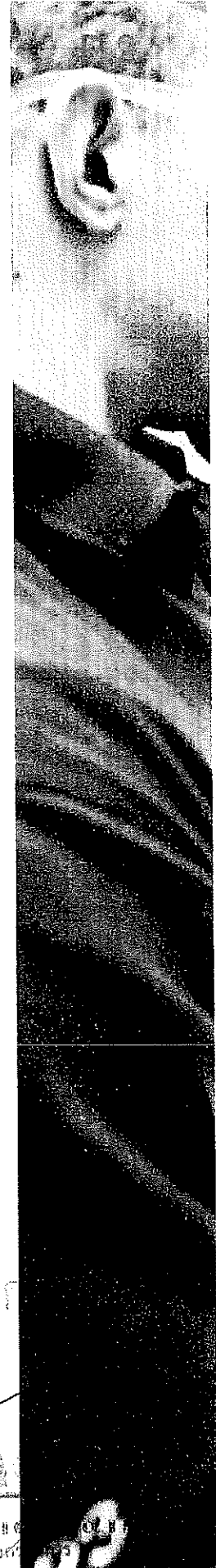

WM
Wellness Medical Care Co., Ltd.

With the AutoPulse, patients receive high-quality compressions even during transport down steep stairs and through tight spaces.

ตามากู

WM

(นางอมรรัตน์ ทรงตอน)
นักวิชาการพัฒนาปฏิบัติการ

1 (ลงชื่อ).....
2 (ลงชื่อ).....
(ลงชื่อ).....
(ลงชื่อ).....
(ลงชื่อ).....

IT'S ALL ABOUT OUTCOMES

Numerous studies comparing the AutoPulse to manual CPR clearly demonstrate its many benefits for patients. And by every important measure of resuscitation success, the AutoPulse outperforms piston-driven mechanical CPR devices.

Highest reported survival for all rhythms

Among the large prospective clinical trials that have been published using an automated CPR device, the AutoPulse has achieved the highest survival rate. In the CIRC (Circulation Improving Resuscitation Care) trial, the overall survival-to-discharge rate was 10.2%—among the highest ever achieved in an out-of-hospital cardiac arrest (OHCA) trial.² The PARAMEDIC trial, which used a piston-driven mechanical CPR device, had a 30-day survival rate of just 6.6%.³

Survival from OHCA

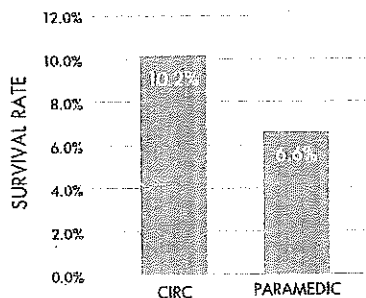

At 10.2%, survival in the CIRC trial was among the highest ever achieved in an OHCA trial.² Survival in the PARAMEDIC trial was just 6.6%.³

Enhanced circulation

Multiple comparative studies have demonstrated improved vital signs because the AutoPulse drives superior blood flow, resulting in coronary perfusion pressure levels 33% higher than those of sternal compressions, positively impacting ROSC and survival.

Unmatched impact on ROSC

While piston-driven sternal CPR devices have shown no benefit in improving ROSC rates when compared to manual CPR,⁴ the AutoPulse has increased ROSC rates in numerous studies.⁵⁻¹⁰

AutoPulse drives ROSC rates up

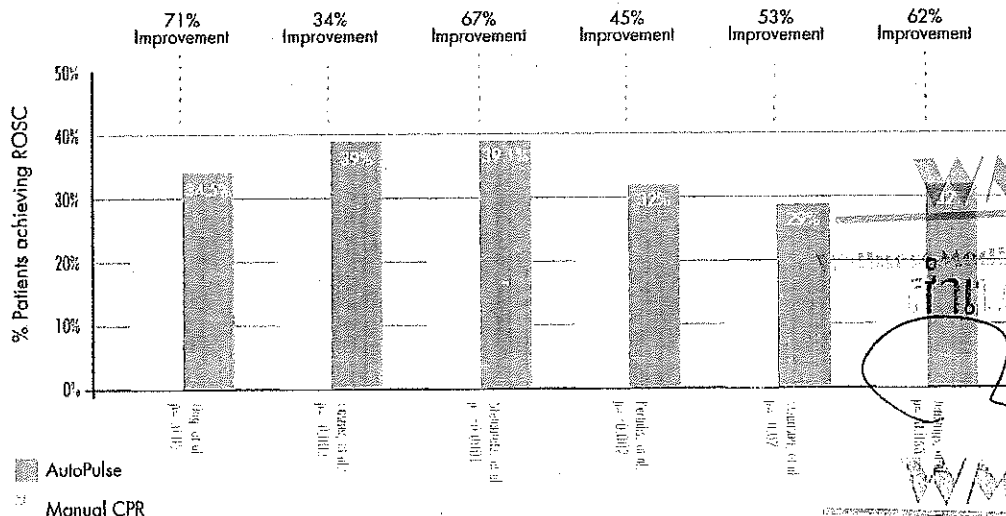

[Handwritten signature]

Multiple trials confirm the AutoPulse is superior to manual CPR when it comes to increasing a patient's odds of achieving ROSC.

(นางอมรรัตน์ ทรงคอง)
 นักวิชาการพัฒนาปฏิบัติการ
 1 (ลงชื่อ).....
 2 (ลงชื่อ).....
 (ลงชื่อ).....
 (ลงชื่อ).....
 (ลงชื่อ).....

INTELLIGENT CPR

3.1 / 4.3

Customized compressions

The AutoPulse delivers compressions to the needs of each patient. Engineered to account for patient-to-patient variability, it automatically calculates the size, shape, and resistance of each patient's chest to achieve 20% anterior-posterior displacement.

Integrated care delivery

It's clear that the AutoPulse delivers high-quality CPR. And when ZOLL's ResQPOD® ITD (impedance threshold device) is used in combination with high-quality CPR, survival has been shown to increase by 25% or more, due to the reduction in intracranial pressure and increased blood flow to the brain.¹¹

Event data access

Through the AutoPulse board, event data is captured and can be downloaded to RescueNet® Code Review for debriefing of resuscitation events to improve future performance.

Designed to overcome the real-life challenges of delivering good CPR, the AutoPulse is made for resuscitation on the move.



3.1 / 4.1

The AutoPulse uses a load-distributing LifeBand® that squeezes the entire chest, so patients receive consistent, high-quality compressions that drive good blood flow.

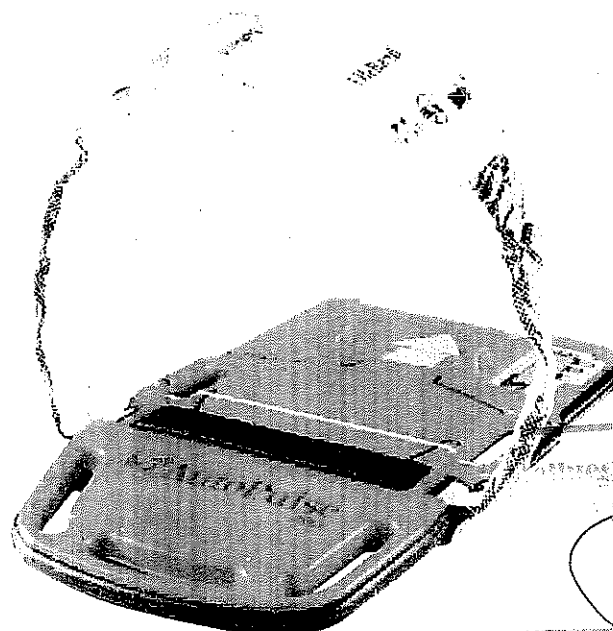

Handwritten signatures and stamps on a form. The form includes a list of names and titles, with handwritten signatures and a circular stamp. The text is in Thai.

1. (ลงชื่อ).....
2. (ลงชื่อ).....
3. (ลงชื่อ).....
(นางอภรรัตน์ ทรวงศ์)
นักวิชาการพิเศษ (พิเศษ)

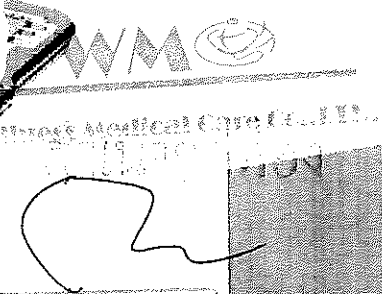

ZOLL

AutoPulse®

Resuscitation System Model 100

User Guide

Handwritten signature

Handwritten signature
W.M.C.®
Waters Medical Care (U.S.A.)

W.M.C.®

P/N 12555-001 Rev 7

Waters Medical Care (U.S.A.)

Handwritten signature
(นางอรุณรัตน์ ทรงทอง)
นักวิชาการพัฒนาภูมิปัญญา

1. ชื่อผู้รับ	<i>Handwritten name</i>	ชื่อหน่วยงาน	<i>Handwritten name</i>
2. ชื่อผู้ส่ง	<i>Handwritten name</i>	ชื่อหน่วยงาน	<i>Handwritten name</i>
3. ชื่อผู้รับ	<i>Handwritten name</i>	ชื่อหน่วยงาน	<i>Handwritten name</i>
4. ชื่อผู้ส่ง	<i>Handwritten name</i>	ชื่อหน่วยงาน	<i>Handwritten name</i>
5. ชื่อผู้รับ	<i>Handwritten name</i>	ชื่อหน่วยงาน	<i>Handwritten name</i>

To exit from the Administrative Menu, press the “START” (green) button under the word “RESTART.” The AutoPulse will restart and place you into the idle state, ready for patient alignment or for system power-down.

Note: The current setting is displayed in the parenthesis after the main menu item.

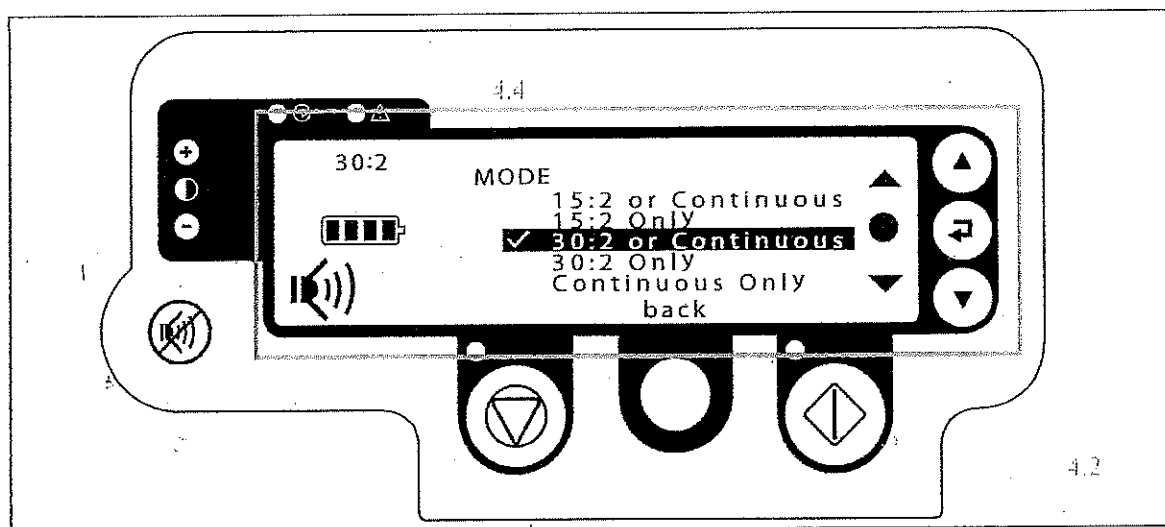

Figure 2-14 Compression Mode Menu

4.2

The “Set Mode” menu item allows you to restrict the AutoPulse Platform operation to a single compression mode or to allow on-the-fly mode switching. Selecting “30:2 or Continuous” or “15:2 or Continuous” will allow on-the-fly mode switching between 30:2 and continuous compressions or 15:2 and continuous compressions respectively, while the system is actively doing compressions. Selecting “30:2 Only” or “15:2 Only” will restrict the system operation to the 30:2 mode or 15:2 mode, respectively. Selecting “Continuous Only” will restrict the system operation to continuous compressions. Highlight the desired setting using the Move Up and Down arrow buttons, press the Select Choice Button to select it (a check will appear beside the selected item) and then press the gray Menu/Mode switch button under the word “back” to return to the main Administrative Menu.

[Handwritten signature]
WALM
 Walrus Medical Care Co., Ltd.
 Address: Walrus Medical Care Co., Ltd.

[Handwritten signature]
 (นางอรุณีพร ทองทอง)
 นักวิชาการพัสดุชำนาญการ

1. (ลงชื่อ).....
2. (ลงชื่อ).....
3. (ลงชื่อ).....
4. (ลงชื่อ).....
5. (ลงชื่อ).....

B.5 Platform Environmental

Table B-3 Environmental Specifications 3.4

Category	Specifications
Operating temperature	+32° to +104°F (0° to +40°C).
Storage/Transport temperature	-4° to +149°F (-20° to +65°C).
Relative humidity	5% to 95%, non-condensing. 3.4
Atmospheric pressure	0 to 15,000 feet above sea level (760 to 428 mmHg). 3.4
Water resistance	Water resistant as defined by IP25 per International Electrotechnical Commission (IEC) 60529. 3.4 4.6
Safety classification	Meets IEC 60601 – internally powered equipment, Type BF-Defibrillation Proof, portable, continuous operation.
Electromagnetic susceptibility	IEC 61000-4-3, 4, 5, and 6 – level 2 (80 MHz to 2 GHz, 3V/m).
Electrostatic discharge	Meets IEC 61000-4-2 – 6 KV Contact, 8 KV Air.
Electromagnetic emissions	Meets CISPR 11/EN55011, Group 1, Class A.
Patient contacting materials	Meets ISO 10993-1 Biological evaluation of medical devices.
Shock	Meets IEC 60068-2-27 Basic Environmental Testing – Shock (50 g, 11 ms pulse, half sine wave).
Vibration 3.4	<ul style="list-style-type: none"> Meets IEC 60068-2-64 Basic Environmental Testing – Random Vibration Broad Band (f1:20, f2:2000, ASD: 0.05). Meets IEC 60068-2-6 Environmental Testing – Vibration (sinusoidal), (10 to 150 Hz, 10 m/s²).
Drop	Meets IEC 60068-2-31 Basic Environmental Testing – Free Fall – Procedure 1.
Corrosion resistance	External components are non-corrosive.

B.6 Li-Ion Battery Physical and Environmental

Table B-4 Li-Ion Battery Specifications (Page 1 of 2)

Category	Specifications
Manufacturer	ZOLL Circulation, Inc.
Model Number	8700-0752-01
Size (L×W×H)	11.5 in. by 3.2 in. by 2.2 in. (29.2 cm by 8.1 cm by 5.7 cm)
Weight	3.0 lbs. (1.3 kg).
Type	Rechargeable Lithium-Ion (LiFePO ₄) 4.8
Battery voltage (nominal)	36.3 V

Handwritten signature

Handwritten signature
WMA
WMA Medical Care Co., Ltd.

Handwritten signature
 (นางอมรรัตน์ ทรงสอน)
 นักวิชาการพัฒนาปฏิบัติการ

ลำดับที่	ชื่อ	ตำแหน่ง
1. (ลงชื่อ).....		ผู้อำนวยการ
2. (ลงชื่อ).....		รองผู้อำนวยการ
3. (ลงชื่อ).....		หัวหน้างาน
4. (ลงชื่อ).....		เจ้าหน้าที่
5. (ลงชื่อ).....		ผู้ปฏิบัติงาน

Table B-4 Li-Ion Battery Specifications (Page 2 of 2)

Category	Specifications
Capacity	2500 mAh (typical)
Current (maximum)	30 A continuous, 48 A pulse (96 ms max)
Initial Battery run time (nominal patient)	30 minutes (typical) 3.2 / 4.8
Maximum Battery charge time	Less than 4¼ hours at 77°F (25°C)
Battery Test-Cycle time	Less than 12 hours per Test-Cycle session
Recommended replacement interval	3 years from date of manufacture Note: The Battery will not operate after 5 years from date of manufacture.
Operating temperature	+32° to +113°F (0° to +45°C) ambient installed in device
Charge temperature	+41° to +95°F (5° to +35°C) ambient (68° to 77°F [20° to 25°C] preferred)
Storage/Transport temperature	-4° to +113°F (-20° to +45°C) ambient for up to six months with charging every four weeks, starting with a fully charged Battery.
Operating altitude	0 to 15,000 ft. (0 to 4,572 m)
Enclosure protection	Meets IP24 per IEC 60529
Shock	Meets IEC 60068-2-27 Basic Environmental Testing Procedures – Shock (50 g, 11 ms pulse, half sine wave)
Vibration	Meets IEC 60068-2-6 Basic Environmental Testing Procedures (10 to 150 Hz, 10 m/s ²) Meets IEC 60068-2-64 Basic Environmental Testing Procedures – Random Vibration Broad Band – General Requirements (f1:20, f2:2000, ASD 0.05)
Free fall	Meets IEC 60068-2-31 Basic Environmental Testing Procedures – Free Fall – Procedure 1.
Electrostatic discharge	Meets IEC 61000-4-2, Level 3
Radiated emissions	Meets CISPR 11/EN55011, Group 1, Class A FCC part 15, Class A
Radiated Immunity	Meets IEC-61000-4-3, 80-2500 MHz, Level 3
Safety	Meets IEC-60601-1 including UL310DV.1.1 for Lithium batteries

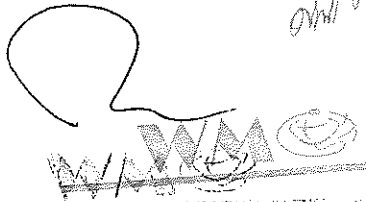

 ZOLL Medical Care Co., Ltd.

 (นางอมรรัตน์ ทรงทอง)
 นักวิชาการพัสดุชำนาญการ

Page B-3

1. ตรวจสอบ
2. ตรวจสอบ
3. ตรวจสอบ
4. ตรวจสอบ
5. ตรวจสอบ



AutoPulse in the Cath Lab Demonstration Toolkit

4.7

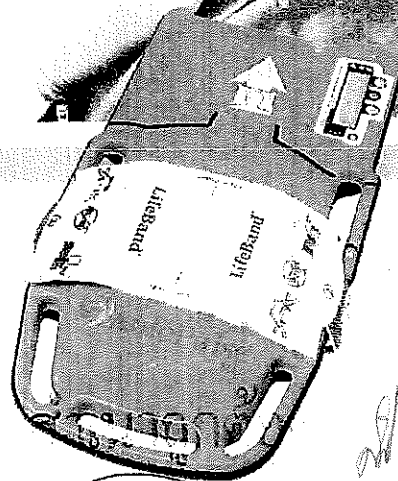

Handwritten signature

www.heart.org

1	เครื่องปั๊ม	00000000
2	เครื่องปั๊ม	00000000
3	เครื่องปั๊ม	00000000
4	เครื่องปั๊ม	00000000
5	เครื่องปั๊ม	00000000

Handwritten signature

(นางอมรรัตน์ ทรงสอน)
นักวิชาการพัสดุปฏิบัติการ

What you need

- AutoPulse®
- Resuscitation manikin – (Laerdal® 'Little Anne' – item: 120-01050)
- Heart model (Please contact bvdwakker@zoll.com)
- AutoPulse Cath Lab Application Note (See Sales Bulletin No. 16913)
- Evaluation form – Cath lab specific
- Battery
- LifeBand®

Place heart model in manikin

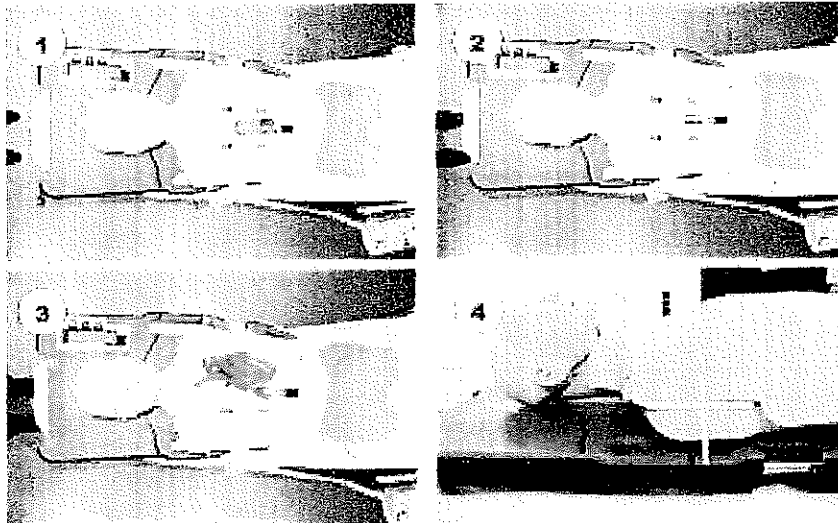

Additional information

- The heart model is the NEW STANDARD for cath lab demonstrations
- Never leave it behind at your customer's facility
- NEVER compress the manikin with the heart model inside
- LifeBand = 100% radiolucent 4.7

สำนักงานลูกค้าสัมพันธ์

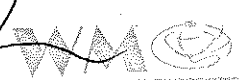

 W.M.C.E.
 W.M.C.E. Cath Lab Care Center

2

 (นางอรรัตน์ ทรงตอน)
 นักวิชาการพัฒนาศึกษา

1	(ลงชื่อ).....	15/05/1015
2	(ลงชื่อ).....	15/05/1015
3	(ลงชื่อ).....	15/05/1015
4	(ลงชื่อ).....	15/05/1015

Start your practice

- Put the AutoPulse® & manikin (incl. 'heart model') on the cath lab table
- Make sure yellow line is mid-shoulder
- Ask interventional cardiologist to start with LAO 90°
- If needed, lower the table until you get a picture similar to this . . . [see Figure 1]
- Work your way through the 'AutoPulse Application Note'
- For examples of Angiographic Views using the Fluoroscopic Heart see Figure 2

Figure 1

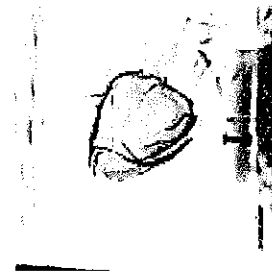
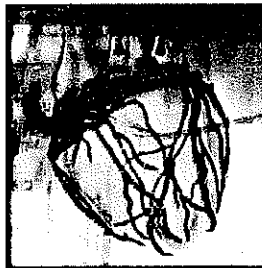

Figure 2



PA Cranial with AutoPulse
LAO:0
CRAN:35



PA Cranial without AutoPulse
LAO:0
CRAN:35

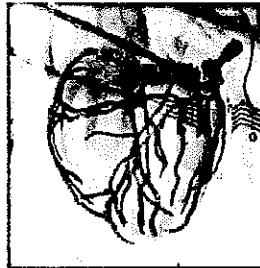

LAO Cranial with AutoPulse
LAO:35
CRAN:30

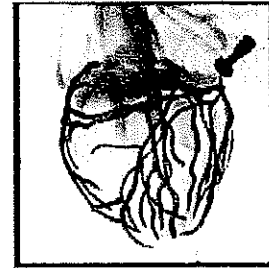

LAO Cranial without AutoPulse
LAO:35
CRAN:30



RAO Cranial with AutoPulse
LAO:30
CRAN:30



RAO Cranial without AutoPulse
LAO:30
CRAN:30

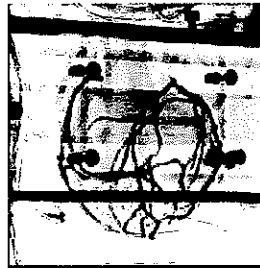

LAO with AutoPulse
LAO:35
CRAN:0

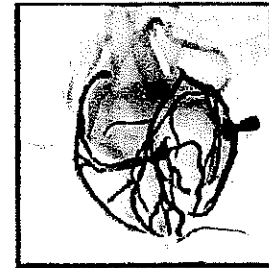

LAO without AutoPulse
LAO:35
CRAN:0



RAO with AutoPulse
LAO:30
CRAN:0

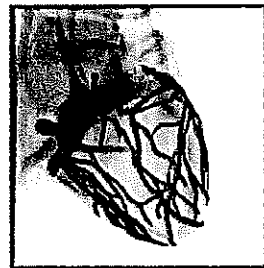

RAO without AutoPulse
LAO:30
CRAN:0

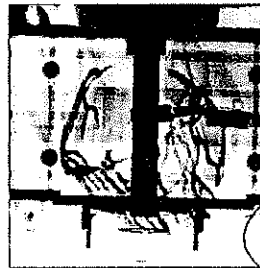

PA with AutoPulse
LAO:0
CRAN:0



PA without AutoPulse
LAO:0
CRAN:0

WAVE

Mass Medical Care Co., Ltd.

1. (นางอรรัตน์ ทวีทอง)
 2. (นางสาว)
 นักวิชาการพัสดุชำนาญการ
 (นางสาว)

For your information, please note that

- Cranial works better than Caudal
- LAO works better than RAO
- Anterior-Posterior and Spider view are typical viewing angles when performing a PCI but are not preferred in combination with AutoPulse

Your 60-minute meeting

- 5 min. Unveil or Create 'the customer's need for mechanical CPR'
- 15 min. PowerPoint presentation 'AutoPulse in the Cath Lab'
- 10 min. Hands-on
- 20 min. C-arm practice with manikin + heart
- 10 min. Q & A

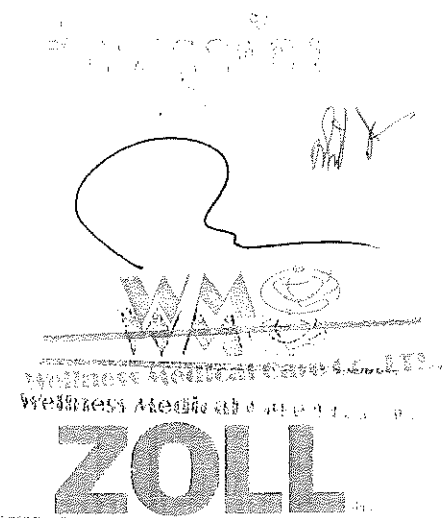

ZOLL Medical Corporation • Chelmsford, MA, USA • 800-804-4356 • www.zoll.com

Copyright ©2014 ZOLL Medical Corporation. All rights reserved. AutoPulse and ZOLL are trademarks or registered trademarks of ZOLL Medical Corporation in the United States and/or other countries.

(Signature)
 (นางอมรรัตน์ ทรงทอง)
 นักวิชาการพิเศษปฏิบัติการ

<i>(Signature)</i>
<i>(Signature)</i>
<i>(Signature)</i>
<i>(Signature)</i>
<i>(Signature)</i>

ZOLL

บริษัท โซลล์ เมดิคอล (ประเทศไทย) จำกัด
(สำนักงานใหญ่) เลขที่ 202 อาคารเลอ คองคอร์ด ห้องเลขที่ 1201 ชั้น 12 ถนนรัชดาภิเษก เขตห้วยขวาง
แขวงห้วยขวาง กรุงเทพฯ 10310 โทรศัพท์ . +662-275 5501 โทรสาร. +662 275 5502
เลขประจำตัวผู้เสียภาษี 0 1055 5905 639 1

P.13

6.4

5 เมษายน 2567

เรื่อง รับรองการใช้งานสายรัดนวดหัวใจ

เรียน คณะกรรมการเปิดซองสอบราคาสำนักงานสาธารณสุขจังหวัดนครราชสีมา

ทางบริษัท โซลล์ เมดิคอล (ประเทศไทย) จำกัด ขอรับรองการใช้งานสายรัดนวดหัวใจของเครื่องช่วยนวดหัวใจและฟื้นคืนชีพผู้ป่วยอัตโนมัติ จำนวน 10 เครื่อง สำหรับหน่วยบริการในสังกัดสำนักงานสาธารณสุขจังหวัดนครราชสีมา หากเกิดความเสียหายอันเนื่องมาจากการใช้งานตามปกติ ทางผู้ผลิตฯ ยินดีเปลี่ยนสายรัดนวดหัวใจตามระยะเวลารับประกันสินค้า นับตั้งแต่วันที่ตรวจรับสินค้าแล้วเสร็จ

ทางผู้ผลิตฯ ขอเรียนเพิ่มเติมมา ณ ที่นี้ หากมีข้อสงสัยประการใดสามารถติดต่อคุณกิตติคุณ บุรณะประเสริฐสุข ผู้ดำเนินการและประสานงาน เบอร์โทรศัพท์ติดต่อ โทร 096-8989-224

4

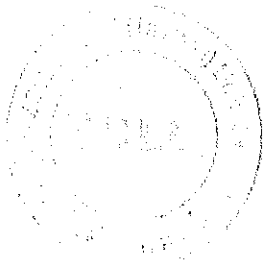

ขอแสดงความนับถือ

(ญาติา อินทรวีละสิต)

Country Manager, Zoll Medical (Thailand) Ltd.



ZOLL

(นางอมรรัตน์ ทรงคอง)

นักวิชาการพิเศษปฏิบัติการ

นางสมใจ	นางสมใจ
นางสมใจ	นางสมใจ
นางสมใจ	นางสมใจ
นางสมใจ	นางสมใจ
นางสมใจ	นางสมใจ

ZOLL

202 Le Concorde Tower, Room 1201, 12th Fl.,
Ratchadapisek Rd.
Huaykwang, Bangkok, 10310
Tax ID: 0 1055 5905 6391
www.zoll.com

เรื่อง แต่งตั้งตัวแทนจำหน่าย
เรียน ผู้เกี่ยวข้อง

หนังสือฉบับนี้ ทางบริษัท โซลล์ เมดิคอล ประเทศไทย จำกัด ขอแต่งตั้ง บริษัท เวลล์เนส เมดิคอล แคร่ จำกัด เลขที่ประจำตัวผู้เสียภาษีอากร 0115558018398 สำนักงานใหญ่ เลขที่ 8/104 หมู่ที่ 10 ตำบลหนองขาม อำเภอกีรีราชา จังหวัดชลบุรี เป็นตัวแทนจำหน่ายครุภัณฑ์ทางการแพทย์ เครื่องช่วยนวดหัวใจและฟื้นคืนชีพผู้ป่วยอัตโนมัติ ผลิตภัณฑ์ ZOLL ประเทศสหรัฐอเมริกา ตามรายการสินค้าดังนี้

4 - AUTOPULSE

โดยมีอำนาจในการเสนอสินค้า , ทำการขาย รวมถึงการลงนามในสัญญาซื้อขายให้กับหน่วยงานสำนักงานสาธารณสุขจังหวัดนครราชสีมา โดยมีระยะเวลา ตั้งแต่ วันที่ 10 เมษายน 2567 ถึง 31 ตุลาคม 2567

จึงเรียนมาเพื่อทราบ

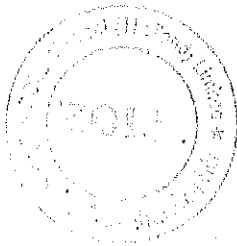

(ญาดา อินทวิริยะสิต)

Country Manager Zoll Medical (Thailand)

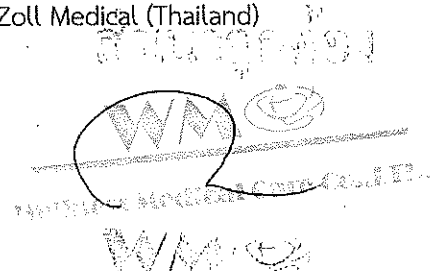

(นางอมรรัตน์ ทรงคชน)
นักวิชาการพัสดุปฏิบัติการ

กรมราชทัณฑ์ กระทรวงยุติธรรม	
กองทัพบก
กองทัพอากาศ
กองทัพอากาศ
กองทัพอากาศ
กองทัพอากาศ

ใบเสนอราคาซื้อด้วยวิธีประกวดราคาอิเล็กทรอนิกส์ (e-bidding)

เรียน หัวหน้าหน่วยงานของรัฐ

๑. ข้าพเจ้า บริษัท เวลเนส เมดิคอล แคร์ จำกัด เลขที่ ๘/๑๐๔ หมู่ที่ ๑๐ตำบล หนองขาม อำเภอบึงสามพัน จังหวัด บึงสามพัน รหัสไปรษณีย์ ๒๐๑๑๐ โทรศัพท์ ๐๓๓-๐๔๑๘๓๓ โดย นายฤทธิชัย วรวิเศษ ผู้ลงนามข้างท้ายนี้ ได้พิจารณาเงื่อนไขต่าง ๆ ในเอกสารซื้อด้วยวิธีประกวดราคาอิเล็กทรอนิกส์ และเอกสารเพิ่มเติม (ถ้ามี) เลขที่ ๘/๒๕๖๗ โดยตลอดและยอมรับข้อกำหนดและเงื่อนไขนั้นแล้ว รวมทั้งรับรองว่าข้าพเจ้าเป็นผู้มีคุณสมบัติครบถ้วนตามที่กำหนดและไม่เป็นผู้ที่งานของหน่วยงานของรัฐ

๒. ข้าพเจ้าขอเสนอรายการพัสดุ รวมทั้งบริการ ซึ่งกำหนดไว้ในเอกสารซื้อด้วยวิธีประกวดราคาอิเล็กทรอนิกส์ ดังต่อไปนี้

ลำดับที่	รายการ	ราคาต่อหน่วย	จำนวน	รวมเป็นเงิน (บาท)	กำหนดส่งมอบ
๑	เครื่องช่วยหายใจและฟื้นคืนชีพผู้ป่วยอัตโนมัติ	-	๑๐ เครื่อง	๙,๙๔๔,๕๕๐.๐๐	๙๐
รวมเป็นเงินทั้งสิ้น				๙,๙๔๔,๕๕๐.๐๐	

(เก้าล้านเก้าแสนสี่หมื่นสี่พันห้าร้อยห้าสิบบาทถ้วน) ซึ่งเป็นราคาที่รวมภาษีมูลค่าเพิ่มรวมทั้งภาษีอากรอื่น และค่าใช้จ่ายที่ส่งมอบแล้ว

๓. ข้าพเจ้าจะยื่นคำเสนอราคาเป็นระยะเวลา ๑๒๐ วัน ตั้งแต่วันยื่นข้อเสนอ และ จังหวัด อาจรับคำเสนอนี้ ณ เวลาใดก็ได้ก่อนที่ครบกำหนดระยะเวลาดังกล่าว หรือระยะเวลาที่ได้ยื่นออกไปตามเหตุผลอันสมควรที่ จังหวัด ร้องขอ

๔. ข้าพเจ้ารับรองว่าจะส่งมอบงานซื้อตามเงื่อนไขที่เอกสารประกวดราคาอิเล็กทรอนิกส์กำหนดไว้

๕. ในกรณีที่ข้าพเจ้าได้รับการพิจารณาให้เป็นผู้ชนะการประกวดราคาอิเล็กทรอนิกส์ ข้าพเจ้ารับรองที่จะ

๕.๑ ทำสัญญาตามแบบสัญญาซื้อขายแนบท้ายเอกสารซื้อด้วยวิธีประกวดราคาอิเล็กทรอนิกส์ หรือตามที่สำนักอัยการสูงสุดได้แก้ไขเพิ่มเติมแล้ว กับ จังหวัด ภายใน ๗ วัน นับถัดจากวันที่ได้รับหนังสือให้ไปทำสัญญา

๕.๒ มอบหลักประกันการปฏิบัติตามสัญญา ตามที่ระบุไว้ในข้อ ๗ ของเอกสารซื้อด้วยวิธีประกวดราคาอิเล็กทรอนิกส์ ให้แก่ จังหวัด ขณะที่ได้ลงนามในสัญญาเป็นจำนวนร้อยละ ๕.๐๐ ของราคาตามสัญญาที่ได้ระบุไว้ในใบเสนอราคา เพื่อให้เป็นหลักประกันการปฏิบัติตามสัญญาโดยถูกต้องและครบถ้วน

หากข้าพเจ้าไม่ปฏิบัติตามที่ระบุไว้ในข้อ ๕.๑ และ/หรือข้อ ๕.๒ ดังกล่าวข้างต้น ข้าพเจ้ายอมให้ จังหวัด ริบหลักประกันการเสนอราคาหรือเรียกออกจากผู้ออกใบเสนอราคา ข้าพเจ้ายอมขอให้

(นางอมรรัตน์ ทรงทอง)

นักวิชาการพัสดุปฏิบัติการ

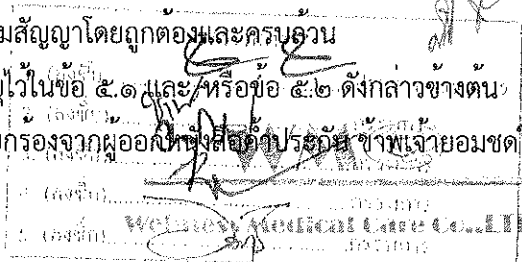

ค่าเสียหายใด ๆ ที่อาจมีแก่ จังหวัด และ จังหวัด มีสิทธิจะให้ผู้ยื่นข้อเสนอรายอื่นเป็นผู้ชนะการประกวดราคาอิเล็กทรอนิกส์ได้หรือจังหวัด อาจดำเนินการจัดซื้อการประกวดราคาอิเล็กทรอนิกส์ใหม่ก็ได้

๖. ข้าพเจ้ายอมรับว่า จังหวัด ไม่มีความผูกพันที่จะรับคำเสนอนี้ หรือใบเสนอราคาใด ๆ รวมทั้งไม่ต้องรับผิดชอบในค่าใช้จ่ายใด ๆ อันอาจเกิดขึ้นในการที่ข้าพเจ้าได้เข้ายื่นข้อเสนอครั้งนี้

๗. บรรดาหลักฐานประกอบการพิจารณา เช่น ตัวอย่าง (sample) แคตตาล็อก รายละเอียดคุณลักษณะเฉพาะ (Specifications) พร้อมใบเสนอราคา ซึ่งข้าพเจ้าได้ลงไว้ในระบบการจัดซื้อจัดจ้างภาครัฐด้วยอิเล็กทรอนิกส์ ข้าพเจ้ายินยอมมอบให้ จังหวัด ไว้เป็นเอกสารและทรัพย์สินของ จังหวัด

สำหรับตัวอย่างที่เหลือหรือไม่ใช้แล้ว ซึ่ง จังหวัด ส่งคืนให้ ข้าพเจ้าจะไม่เรียกร้องค่าเสียหายใด ๆ ที่เกิดขึ้นกับตัวอย่างนั้น

๘. เพื่อเป็นหลักประกันในการปฏิบัติโดยถูกต้อง ตามที่ได้ทำความเข้าใจและตามความผูกพันแห่งคำเสนอนี้ ข้าพเจ้าขอมอบ เช็ค เพื่อเป็นหลักประกันการเสนอราคาเป็นเงินจำนวน ๕๐๐,๐๐๐.๐๐ บาท มาพร้อมนี้

๙. ข้าพเจ้าได้ตรวจทานตัวเลขและตรวจสอบเอกสารต่าง ๆ ที่ได้ยื่นพร้อมใบเสนอราคานี้โดยละเอียดแล้ว และเข้าใจดีว่า จังหวัด ไม่ต้องรับผิดชอบใด ๆ ในความผิดพลาดหรือตกหล่น

๑๐. ใบเสนอราคานี้ได้ยื่นเสนอโดยบริสุทธิ์ยุติธรรม และปราศจากกลฉ้อฉล หรือการสมรู้ร่วมคิดกัน โดยไม่ชอบด้วยกฎหมายกับบุคคลใดบุคคลหนึ่ง หรือหลายบุคคล หรือกับหน่วยงาน ส่วน บริษัทใด ๆ ที่ได้ยื่นข้อเสนอในคราวเดียวกัน

เสนอมา ณ วันที่ ๑๘ เมษายน พ.ศ. ๒๕๖๗ เวลา ๑๕:๒๕:๓๘ น.

(นายกฤษวรวรรษ วงศ์เจริญ)

ผู้มีอำนาจลงนาม หรือ ผู้รับมอบอำนาจ

เลขที่โครงการ ๖๗๐๒๙๑๐๕๐๕๑

ใบเสนอราคาเลขที่ ๖๗๐๕๑๖๐๐๒๗๓๒๘

รหัสอ้างอิง OTP jmhr

เลขประจำตัวผู้เสียภาษี ๐๑๑๕๕๕๘๐๑๘๓๙๘

(นางอมรรัตน์ ทรงคอน)
นักวิชาการพัสดุปฏิบัติการ

1. (ลงชื่อ)	ประธานกรรมการ
2. (ลงชื่อ)	กรรมการ
3. (ลงชื่อ)	กรรมการ
4. (ลงชื่อ)	กรรมการ
5. (ลงชื่อ)	กรรมการ

ทะเบียนเลขที่ 0115558018398



แบบ พค. 0401

กรมพัฒนาธุรกิจการค้า
ใบสำคัญแสดงการจดทะเบียนห้างหุ้นส่วนบริษัท

ใบสำคัญนี้ออกให้เพื่อแสดงว่า
บริษัท เวลล์เนส เมดิคอล แคร่ จำกัด

ได้จดทะเบียนเป็นนิติบุคคลตามประมวลกฎหมายแพ่งและพาณิชย์

ณ สำนักงานทะเบียนหุ้นส่วนบริษัท จังหวัด สมุทรปราการ

เมื่อวันที่ 9 กันยายน พ.ศ. 2558

ออกให้ ณ วันที่ 9 กันยายน พ.ศ. 2558



(นายพรตม์ ฤกษ์พัฒนกุล)

(นางอมรรัตน์ ทรงคอน)
นักวิชาการพิเศษปฏิบัติการ

สำนักงานทนาย

Wellness Medical Care Co., Ltd.



ที่ E10091220402013

สำนักงานทะเบียนหุ้นส่วนบริษัทกลาง
กรมพัฒนาธุรกิจการค้า กระทรวงพาณิชย์

หนังสือรับรอง

ขอรับรองว่าบริษัทนี้ ได้จดทะเบียนเป็นนิติบุคคล ตามประมวลกฎหมายแพ่งและพาณิชย์
เมื่อวันที่ 9 กันยายน 2558 ทะเบียนนิติบุคคลเลขที่ 0115558018398

ปรากฏข้อความในรายการตามเอกสารทะเบียนนิติบุคคล ณ วันออกหนังสือนี้ ดังนี้

- ชื่อบริษัท บริษัท เวลส์เนส เมดิคอล แคร่ จำกัด
- กรรมการของบริษัทมี 2 คน ตามรายชื่อดังต่อไปนี้
 - นายฤชวรารช วงศ์เจริญ
 - นางสาวสายจิต บัวเล็ก/
- จำนวนหรือชื่อกรรมการซึ่งลงชื่อผูกพันบริษัทได้คือ กรรมการหนึ่งคนลงลายมือชื่อและประทับตราสำคัญของบริษัท/
- ทุนจดทะเบียน 5,000,000.00 บาท / ห้าล้านบาทถ้วน/
- สำนักงานใหญ่ ตั้งอยู่เลขที่ 8/104 หมู่ที่ 10 ตำบลหนองขาม อำเภอศรีราชา จังหวัดชลบุรี/
- วัตถุประสงค์ของบริษัทมี 38 ข้อ ดังปรากฏในสำเนาเอกสารแนบท้ายหนังสือรับรองนี้ จำนวน 4 แผ่น โดยมีลายมือชื่อนาย

ทะเบียนซึ่งรับรองเอกสารเป็นสำคัญ

ออกให้ ณ วันที่ 30 เดือน พฤษภาคม พ.ศ. 2567

(นางสาวไอล์สุตราษิต หอมสมบัติ)

นายทะเบียน

สำเนาถูกต้อง

กรมพัฒนาธุรกิจการค้า กระทรวงพาณิชย์

คำเตือน : หนังสือรับรองฉบับนี้พิมพ์ออกจากต้นฉบับที่เป็นไฟล์อิเล็กทรอนิกส์ การสั่งพิมพ์ถือเป็นสำเนาเอกสาร



กรมพัฒนาธุรกิจการค้า กระทรวงพาณิชย์
Department of Business Development
Ministry of Commerce

(นางสาวไอล์สุตราษิต หอมสมบัติ)

ก้าวล้ำธุรกิจ

สู่อนาคต

Leading Business
Towards Digital
Transformation



หนังสือรับรองฉบับนี้ถูกจัดทำด้วยวิธีการทางอิเล็กทรอนิกส์ โดยเป็นข้อมูล ณ วันที่ออกเอกสาร
ทั้งนี้ ในการใช้งาน ผู้ใช้ควรตรวจสอบข้อความที่แนบท้ายหนังสือรับรองฉบับนี้ทุกครั้ง และสามารถตรวจสอบเอกสารฉบับนี้
ผ่านทาง QR Code และเว็บไซต์กรม (www.dbd.go.th) ได้ภายใน 1 ปี นับจากวันที่ออกหนังสือรับรอง

Ref: E6710091220402013

ออกให้ ณ วันที่ : 2024-05-30 T12:58:28+0700

1/6



ที่ E10091220402013

สำนักงานทะเบียนหุ้นส่วนบริษัทกลาง
กรมพัฒนาธุรกิจการค้า กระทรวงพาณิชย์

หนังสือรับรอง

ข้อควรทราบ ประกอบหนังสือรับรอง ฉบับที่ E10091220402013

- นิติบุคคลนี้ได้ส่งงบการเงินปี 2566
- หนังสือรับรองเฉพาะข้อความที่ห้าง/บริษัทได้นำมาจดทะเบียนไว้เพื่อผลทางกฎหมายเท่านั้น ข้อเท็จจริงเป็นสิ่งที่ควรหาไว้พิจารณาฐานะ
- นายทะเบียนอาจเพิกถอนการจดทะเบียน ถ้าปรากฏว่าข้อความอันเป็นสาระสำคัญที่จดทะเบียนไม่ถูกต้อง หรือเป็นเท็จ

สำเนาถูกต้อง

Wellness Medical Care Co., Ltd.



กรมพัฒนาธุรกิจการค้า กระทรวงพาณิชย์
Department of Business Development
Ministry of Commerce

(นางอรรัตน์ ทรงศอย)
นักวิชาการพัฒนาธุรกิจ

ก้าวสู่ธุรกิจ
ยุคดิจิทัล

Leading Business
From B. Model
Transformation



หนังสือรับรองฉบับนี้ถูกจัดทำด้วยวิธีการทางอิเล็กทรอนิกส์ โดยเป็นข้อมูล ณ วันที่ออกเอกสาร
ทั้งนี้ ไม่มีการใช้งาน ผู้ใช้ควรตรวจสอบข้อควรทราบท้ายหนังสือรับรองฉบับนี้ทุกครั้ง และสามารถตรวจสอบเอกสารฉบับนี้
ผ่านทาง QR Code และเว็บไซต์กรม (www.dbd.go.th) ได้ภายใน 1 ปี นับจากวันที่ออกหนังสือรับรอง

Ref:E6710091220402013

ออกให้ ณ วันที่ : 2024-05-30 T12:58:28+0700

2/6

ว.1 (วพ)

รายละเอียดวัตถุประสงค์

วัตถุประสงค์ทั่วไป

- (1) ซื้อ จัดหา รับ เช่า เช่าซื้อ ถูกรวมสิทธิ์ ครอบครอง ปรับปรุง ใช้ และจัดการ โดยประการอื่น ซึ่งทรัพย์สินใดๆ ตลอดจน ดอกผลของทรัพย์สินนั้น
- (2) ขาย โอน จำนอง จำนำ แลกเปลี่ยน และจำหน่ายทรัพย์สินโดยประการอื่น
- (3) เป็นนายหน้า ตัวแทน ตัวแทนค้าต่างในกิจการและธุรกิจทุกประเภท เว้นแต่ในธุรกิจประกันภัย การหาสมาชิกให้สมาคม และการค้าหลักทรัพย์
- (4) กู้ยืมเงิน เบิกเงินเกินบัญชีจากธนาคาร นิติบุคคล หรือสถาบันการเงินอื่น และให้กู้ยืมเงินหรือให้เครดิตด้วยวิธีการอื่น โดยจะมีหลักประกันหรือไม่ก็ตาม รวมทั้งการรับ ออก โอน และสละหลังตัวเงิน หรือตราสารที่เปลี่ยนมือได้อีกวิธีอื่น เว้นแต่ใน ธุรกิจธนาคาร ธุรกิจเงินทุน และธุรกิจเครดิตฟองซิเอร์
- (5) ทำการจัดตั้งสำนักงานสาขาหรือแต่งตั้งตัวแทน ทั้งภายในและภายนอกประเทศ
- (6) เข้าเป็นหุ้นส่วนจำกัดความรับผิดในหุ้นส่วนจำกัด เป็นผู้ถือหุ้นในบริษัทจำกัด และบริษัทมหาชนจำกัด

วัตถุประสงค์ประกอบพาณิชย์กรรม

- (7) ประกอบกิจการค้าสัตว์มีชีวิต เนื้อสัตว์ชำแหละ เนื้อสัตว์แปรรูป และเนื้อสัตว์บรรจุกระป๋อง
- (8) ประกอบกิจการค้า ข้าว ข้าวโพด มันสำปะหลัง มันสำปะหลังอัดเม็ด กาแฟ เม็ดมะม่วงหิมพานต์ ถั่ว งา ละหุ่ง ปาล์ม น้ำมัน ปอ ฝ้าย หนุ่น พืชไร่ ผลิตภัณฑ์จากสินค้าดังกล่าว เครื่องจักร วัสดุ ไม้ แร่ ยาง ยางดิบ ยางแผ่น หรือยางชนิดอื่นอันผลิตขึ้น หรือได้มาจากส่วนหนึ่งส่วนใดของต้นยางพารา ของปาล์มยูนิโพร และพืชผลทางเกษตรอื่นทุกชนิด
- (9) ประกอบกิจการค้า ผัก ผลไม้ หน่อไม้ พริกไทย พืชสวน บุหรี่ ยาเส้น เครื่องดื่ม น้ำดื่ม น้ำแร่ น้ำผลไม้ สุรา เบียร์ อาหาร สด อาหารแห้ง อาหารสำเร็จรูป อาหารทะเลบรรจุกระป๋อง เครื่องกระป๋อง เครื่องปรุงรสอาหาร น้ำขอส น้ำตาล น้ำมันพืช อาหารสัตว์ และเครื่องบริโภคอื่น
- (10) ประกอบกิจการค้า ผ้า ผ้าทอจากใยสังเคราะห์ ด้าย ด้ายย้อมยัด เส้นใยไนลอน ใยสังเคราะห์ เส้นด้ายยัด เครื่องนุ่งห่ม เสื้อผ้าสำเร็จรูป เครื่องแต่งกาย เครื่องประดับกาย ถุงเท้า ถุงน่อง เครื่องหนัง รองเท้า กระเป๋า เครื่องอุปโภคบริโภคอื่น สิ่งทอ อุปกรณ์การเล่นกีฬา
- (11) ประกอบกิจการค้า เครื่องเคหภัณฑ์ เครื่องเรือน เฟอร์นิเจอร์ เครื่องแก้ว เครื่องครัว ตู้เย็น เครื่องปรับอากาศ เครื่องฟอกอากาศ พัดลม เครื่องดูดอากาศ หม้อหุงข้าวไฟฟ้า เตาไรต์ไฟฟ้า เครื่องทำความร้อน เครื่องทำความเย็น เตapotไมโครเวฟ เครื่องใช้ไฟฟ้า อุปกรณ์ไฟฟ้า รวมทั้งอะไหล่และอุปกรณ์ของสินค้าดังกล่าว
- (12) ประกอบกิจการค้า วัสดุก่อสร้าง อุปกรณ์และเครื่องมือใช้ในการก่อสร้าง เครื่องมือช่างทุกประเภท สี เครื่องมือทาสี เครื่องตกแต่งอาคาร เครื่องเหล็ก เครื่องทองแดง เครื่องทองเหลือง เครื่องเคลือบ เครื่องสุขภัณฑ์ อุปกรณ์ประปา รวมทั้งอะไหล่ และอุปกรณ์ของสินค้าดังกล่าว
- (13) ประกอบกิจการค้า เครื่องจักร เครื่องยนต์ เครื่องมือกล เครื่องทุ่นแรง ยานพาหนะ เครื่องกำเนิดไฟฟ้า เครื่องสูบน้ำ เครื่องบำบัดน้ำเสีย และเครื่องกำจัดขยะ
- (14) ประกอบกิจการค้า น้ำมันเชื้อเพลิง ถ่านหิน ผลิตภัณฑ์อื่นที่ก่อให้เกิดพลังงาน และสถานีบริการน้ำมันเชื้อเพลิง
- (15) ประกอบกิจการค้า ยา ยารักษาโรค เกษียภัณฑ์ เคมีภัณฑ์ เครื่องมือแพทย์ เครื่องมือเครื่องใช้ทางวิทยาศาสตร์ ปุ๋ย ยาปราบศัตรูพืช ยาบำรุงพืชและสัตว์ทุกชนิด
- (16) ประกอบกิจการค้า เครื่องสำอาง อุปกรณ์เครื่องมือและเครื่องใช้เสริมความงาม
- (17) ประกอบกิจการค้า กระดาษ เครื่องเขียน แบบเรียน แบบพิมพ์ หนังสือ อุปกรณ์การเรียนการสอน อุปกรณ์การถ่ายภาพ และภาพยนตร์ เครื่องคำนวณ เครื่องพิมพ์ อุปกรณ์การพิมพ์ สิ่งพิมพ์ หนังสือพิมพ์ ตู้เก็บเอกสาร เครื่องใช้สำนักงาน เครื่องมือสื่อสาร คอมพิวเตอร์ รวมทั้งอุปกรณ์และอะไหล่ของสินค้าดังกล่าว
- (18) ประกอบกิจการค้า ทอง นาก เงิน เพชร พลอย และอัญมณีอื่น รวมทั้งวัตถุทำเทียมสิ่งดังกล่าว

สำเนาถูกทำ



Wellness Medical Care Co., Ltd.



กรมพัฒนาธุรกิจการค้า กระทรวงพาณิชย์
Department of Business Development
Ministry of Commerce

(นางอมรินทร์ ทรงทอง)
นักวิชาการพัฒนาธุรกิจ

ก้าวลำธุรกิจ
ผู้ดูแลระบบ

Leading Business
Enabling Digital
Transformation

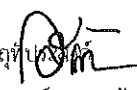

- (19) ประกอบกิจการค้า เม็ดพลาสติก พลาสติก หรือสิ่งอื่นซึ่งมีลักษณะคล้ายคลึงกัน ทั้งที่อยู่ในสภาพวัตถุดิบ หรือสำเร็จรูป
- (20) ประกอบกิจการค้า ยางเทียม สิ่งทำเทียม วัตถุหรือสินค้าดังกล่าวโดยกรรมวิธีทางวิทยาศาสตร์
- (21) สิ่งเข้ามาจำหน่ายในประเทศและส่งออกไปจำหน่ายยังต่างประเทศ ซึ่งสินค้าตามที่กำหนดไว้ในวัตถุที่ 
- (22) ทำการประมวลเพื่อขายสินค้าตามวัตถุที่ประสงค์ให้แก่บุคคล คณะบุคคล นิติบุคคล ส่วนราชการและองค์การของรัฐ

ทั้งภายในและภายนอกประเทศ

สำเนาถูกส่ง



Wellness Medical Care (2567) (บ.ก.บ.)

(นางอรุณี) พงษ์ขุม

กรมพัฒนาธุรกิจการค้า กระทรวงพาณิชย์
Department of Business Development
Ministry of Commerce

นักวิชาการพิเศษปฏิบัติการ

กัวลำบำรุงกิจ
ผู้ดูแลบัญชี

Leading Business
Enables Digital
Transformation



วัตถุประสงค์ของ ห้างหุ้นส่วน/บริษัท นี้ มี.....38.....ข้อ ดังนี้

(23) ..ประกอบกิจการจำหน่ายและรับซ่อมชนิดทั่วไป และอุปกรณ์เกี่ยวกับทันตกรรม.....

(24) ประกอบกิจการ โรงพยาบาลเอกชน สถานพยาบาลรับรักษาคอนไจ์และผู้ป่วย รับทำการศึกษาและอบรมทางด้าน.....

วิชาการเกี่ยวกับแพทย์ วิทยาศาสตร์และกรรมวิธี.....

(25) ประกอบกิจการค้าอุปกรณ์การแพทย์ อะไหล่เครื่องมือแพทย์และอะไหล่อิเล็กทรอนิกส์ทุกชนิด

(26) ประกอบกิจการให้บริการซ่อมแซม บำรุงรักษา สอนเทียบ ตรวจสอบ เครื่องมือแพทย์ อุปกรณ์การแพทย์ เครื่องใช้ไฟฟ้า อิเล็กทรอนิกส์ รวมทั้งบริการติดตั้ง ตรวจสอบ และแก้ไขอุปกรณ์ ป้องกันวินาศภัยทุกชนิด

(27) ประกอบกิจการออกแบบติดตั้ง รับเหมาต่อเติมระบบก๊าซทางการแพทย์ใน โรงพยาบาล สถานที่พยาบาลบริษัท และระบบก๊าซต่างๆ ใน โรงงานอุตสาหกรรมและสถานประกอบการ

(28) ประกอบกิจการจำหน่ายอุปกรณ์ผู้ภัย ผู้ชีพ อุปกรณ์ฉุกเฉิน และอุปกรณ์ดับเพลิง

(29) จำหน่าย ประกอบติดตั้ง ต่อเติม ดัด แปลงรถผู้ภัย รถฉุกเฉิน รถดับเพลิง และรถพยาบาลฉุกเฉิน รถให้บริการทางการแพทย์ทุกชนิด

(30) รับออกแบบ ผลิต ติดตั้ง อุปกรณ์งานเหล็ก งานเสตนเลส งานอลูมิเนียม งานพลาสติก งานกระจก

(31) ประกอบกิจการจำหน่ายและให้คำปรึกษาเกี่ยวกับอุปกรณ์ออกกำลังกาย

(32) รับออกแบบติดตั้งให้เช่า ระบบสื่อสาร โทรคมนาคม ระบบเครือข่าย

(33) ประกอบกิจการจำหน่ายชุดเสริมสร้างพัฒนาการเด็ก

(34) ประกอบธุรกิจบริการรับค้าประกันหนี้สิน ความรับผิด และการปฏิบัติตามสัญญาของบุคคลอื่น รวมทั้งรับบริการค้าประกัน บุคคลซึ่งเดินทางเข้ามา ในประเทศหรือเดินทางออกไปต่างประเทศตามกฎหมาย ว่าด้วยคนเข้าเมือง กฎหมายว่าด้วย ภาษีอากรและกฎหมายอื่น

(35) ประกอบกิจการ นำเข้า จำหน่าย เป็นตัวแทนจำหน่ายเครื่องโทรศัพท์ทั้งมีสายและไม่มีสาย โทรศัพท์เคลื่อนที่ โทรศัพท์ถูกขายของโทรศัพท์ วิทยุสื่อสาร เครื่องวิทยุติดตามตัว เครื่องโทรสาร เครื่องคอมพิวเตอร์ เครื่องอิเล็กทรอนิกส์ อุปกรณ์โทรคมนาคม เครื่องมือสื่อสารทุกประเภท เครื่องเขียน เครื่องใช้สำนักงาน รวมทั้งอุปกรณ์และอะไหล่สิ้นค้าดังกล่าว

อำนาจผู้ลงนาม

(Signature)



Welles Medical Care Co., Ltd.



วัตถุประสงค์ของ ห้างหุ้นส่วน/บริษัท นี้ มี.....38.....ข้อ ดังนี้

- (36) ประกอบกิจการรับจ้าง ว่าจ้างเป็นตัวแทนรับจ้างและว่าจ้าง ซ่อมแซม ซ่อมบำรุงเครื่องใช้ไฟฟ้าทั้งมีสายและไม่มีสาย.....
 โทรศัพท์เคลื่อนที่ โทรศัพท์ลูกข่ายของโทรศัพท์ วิทยุสื่อสาร เครื่องวิทยุติดตามตัว เครื่องโทรสาร เครื่องคอมพิวเตอร์.....
 เครื่องอิเล็กทรอนิกส์ อุปกรณ์โทรคมนาคม เครื่องมือสื่อสารทุกประเภท เครื่องเขียน เครื่องใช้สำนักงาน.....
 รวมทั้งอุปกรณ์และอะไหล่สินค้าดังกล่าว รวมทั้งบริการเสริม และบริการพิเศษอื่นๆของสินค้าดังกล่าวทุกประเภท
- (37) ประกอบกิจการประมูลเพื่อขายสินค้าและบริการ รับจ้างทำของและรับก่อสร้าง กับทั้งภาครัฐ และเอกชนและบุคคลใดๆ
 ตามวัตถุประสงค์แห่งการกิจการทั้งหมดของบริษัท เช่น อุปกรณ์และระบบสื่อสาร โทรคมนาคม อุปกรณ์
 และระบบขาดแคลนขาดเครื่องมือวัด เครื่องมือทดสอบต่างๆ เป็นต้น
- (38) ประกอบกิจการค้า อุปกรณ์เกี่ยวกับ โทรคมนาคม

สำเนาถูกต้อง

(Handwritten signature)



Welness Medical Care Co., Ltd.

(Handwritten signature)



กรมพัฒนาธุรกิจการค้า กระทรวงพาณิชย์
Department of Business Development
Ministry of Commerce

(นางอมรรัตน์ ทรงคอน)
นักวิชาการพิเศษปฏิบัติการ

กวีสำราญกิจ
ผู้อำนวยการ

Leading Business
Promote Digital
Transformation





สำเนาถูกต้อง

แบบ บอจ. 4

วิฑูริย์



รายการจดทะเบียนแก้ไขเพิ่มเติม และ/หรือ นิติกร (บลย)

นายทะเบียน

บริษัท เวลส์เนส เมดิคอล แคร่ สำนักงานทะเบียนหุ้นส่วนบริษัท จังหวัด วัตถุประสงค์
ทะเบียนเลขที่ 0115558018398

ข้อความซึ่งได้แก้ไขเพิ่มเติมรายการในทะเบียนแล้ว รวม.....³.....รายการ เป็นดังนี้

1. มีมติแก้ไขเพิ่มทุนของบริษัทเพิ่มขึ้นอีก สำนัมาท (4,000,000) โดยการออกหุ้นใหม่เป็นหุ้นสามัญ

จำนวน 8 หมื่นหุ้น (40,000) มูลค่าหุ้นละ ห้าร้อยบาท (100)

2. ให้เพิ่มทุนโดยออกหุ้นใหม่ จำนวนหุ้นของบริษัทจึงเป็นดังนี้

ข้อ 1. จำนวนหุ้นทั้งสิ้น ซึ่งได้มีผู้เข้าซื้อหุ้นหรือจัดออกให้แล้ว ทำหมื่นหุ้น (50,000)

เป็นหุ้นสามัญชนิดเดียว

ข้อ 2. จำนวนหุ้นสามัญและหุ้นบริษัตคือ

ก. หุ้นสามัญ ซึ่งต้องใช้เงินจนเต็มค่าแล้ว (ลงเงินเต็มมูลค่า) ทำหมื่นหุ้น (50,000)

ข. หุ้นบริษัตคือ - ไม่มี -

3. ให้แก้ไขเพิ่มเติมหนังสือบริคณห์สนธิ ข้อ 5. เป็นดังนี้

ข้อ 5. ทุนของบริษัทกำหนดไว้เป็นจำนวน ทำสำมาท (5,000,000) แบ่งออกเป็น

ทำหมื่นหุ้น (50,000) มูลค่าหุ้นละ ห้าร้อยบาท (100)

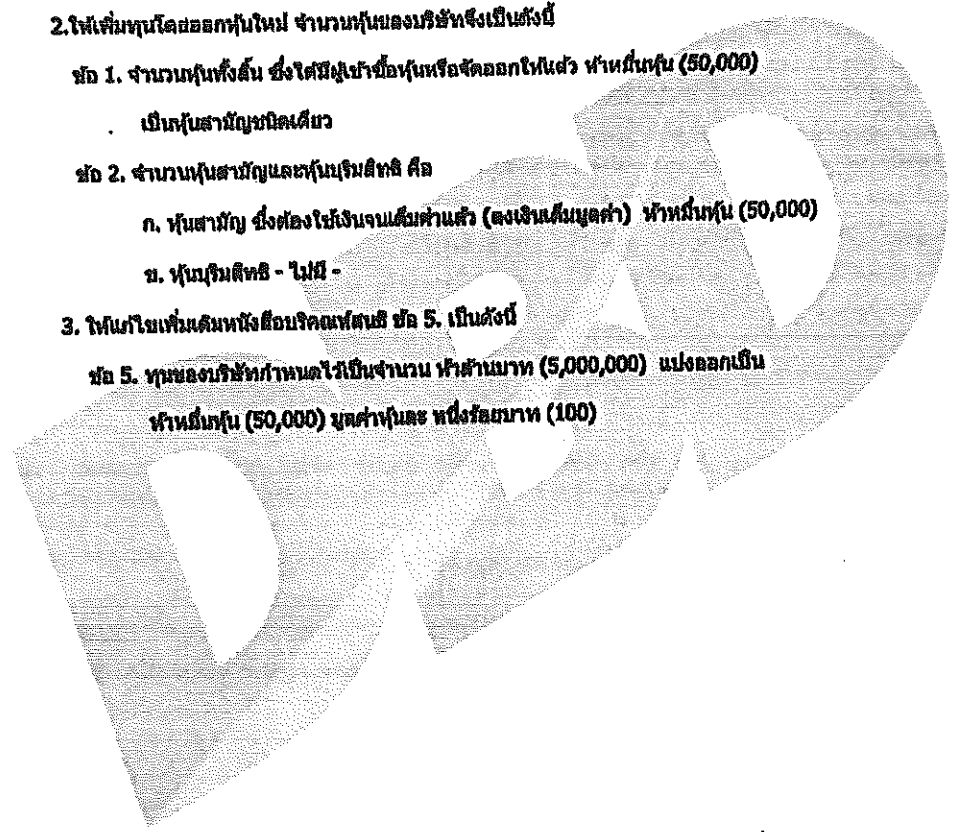

(ลงลายมือชื่อ)..... กรรมการผู้จดทะเบียน

(..... นางสาวสาธิต บัวเล็ก) *สำเนาถูกต้อง*

หน้า.....¹.....ของจำนวน.....¹.....หน้า

(ลงลายมือชื่อ)..... นายทะเบียน *WM*

(นายกฤษณ์ ชัยสุภา)

เอกสารประกอบคำขอ 0.0.0.2.6.7.0.4.0.2.0.0.3 6 (.....)

Worlows Medical Care Co., Ltd.

(นางอมรรัตน์ ทรงตอน)

นักวิชาการพัฒนาธุรกิจ





วิฑูริย์



หนังสือบริษัทที่สนธิ นางสาวสาวิตรี โยล้อย)
นายทะเบียน

ของ สำนักงานทะเบียนหุ้นส่วนบริษัท จังหวัดชลบุรี

บริษัท แลชั่นแอสเมติกดอทคอม จำกัด

(ฉบับแก้ไขเพิ่มเติม)

โดยมติพิเศษของที่ประชุม วิทยาลัยผู้ถือหุ้น ครั้งที่ 1/2567 เมื่อวันที่ 29 มีนาคม 2567

ให้แก้ไขเพิ่มเติมหนังสือบริษัทที่สนธิของบริษัท ชื่อ เป็นดังนี้

ข้อ 5. ทุนของบริษัทกำหนดไว้เป็นจำนวน ห้าล้านบาท (5,000,000) แบ่งออกเป็น

ห้าหมื่นหุ้น (50,000) มูลค่าหุ้นละ หนึ่งร้อยบาท (100)

ขอรับรองว่าเป็นข้อความถูกต้องตรงกับมติที่ประชุมดังกล่าวข้างต้น

[Signature]

(..... นายทวารสารกิจ นวัตกรรม)

กรรมการ

ชำระค่าการจดทะเบียน
เป็นเงิน 50 บาท

ชำระค่าอากรแสตมป์เป็นจำนวนเงิน 50 บาท
ตามใบเสร็จรับเงินเลขที่ 50/2567
เลขที่ ลงวันที่ 26 เม.ย. 2567
[Signature]
(นายทวารสารกิจ นวัตกรรม)
นายทะเบียน

200026704020036



Wellness Medical Care Co., Ltd.

[Signature]



(นางอมรรัตน์ ทรงคอน)
นักวิชาการพัฒนากฎนิติการ





บัตรประชาชนไทย Thai National ID Card
 Identification Number: 3 2007 00629 43 5

ชื่อ นามสกุล น.ส. สายจิต บัวเล็ก
 Name: Miss Saitit
 Last name: Buaiak
 เกิด 20 พ.ค. 2515
 Date of Birth: 20 May 1972
 สัญชาติ ไทย
 ที่อยู่ 153/7 หมู่ 4 ต.หนองปรือ
 อ.ศรีราชา จ.ชลบุรี

20 พ.ค. 2551
 20 Sep. 2010
 19 พ.ค. 2570
 19 May 2027

สำเนาถูกต้อง

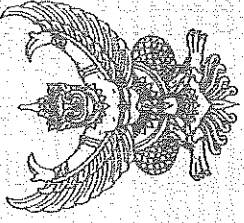

 Medical Care Co., Ltd.

 (นางอมรัตน์ ทรงคอน)
 นักวิชาการพัสดุปฏิบัติการ



ภ.พ.20

ใบทะเบียนภาษีมูลค่าเพิ่ม

ชื่อผู้ประกอบการ บริษัท เวิลด์เนส เมดิคอล แคร่ จำกัด

ชื่อสถานประกอบการ บริษัท เวิลด์เนส เมดิคอล แคร่ จำกัด

เป็น สำนักงานใหญ่ สาขาที่

ตั้งอยู่: อาคาร - ห้องเลขที่ - ชั้นที่

หมู่บ้าน - เลขที่ 8/104

หมู่บ้าน - ตรอก/ซอย - ถนน -

ตำบล/แขวง - อำเภอ/เขต - จังหวัด -

วันที่ให้เป็นผู้ประกอบการจดทะเบียน 22 กันยายน 2558 รหัสไปรษณีย์ 20230 โทรศัพท์

ออกให้เมื่อวันที่ ๑๒ พ.ค. ๒๕๕๘

ผู้ออกทะเบียน (นางเนติพร แก้วงาม)

ตำแหน่ง นักวิชาการระบบสารสนเทศในแผนกไอที

นิติบุคคล

ใบทะเบียนภาษีมูลค่าเพิ่มนี้ใช้ได้เฉพาะผู้ประกอบการ และธนาคารผู้ประกอบการ และธนาคารผู้ประกอบ การซื้อขาย อสังหาริมทรัพย์ ต้องยื่นคำขอรับใบทะเบียน 15 วัน นับแต่วันที่ยื่นคำขอจดทะเบียน ผู้ที่ขายหรือจัด หากฝ่าฝืนอาจต้องติดทั้งทางภาษีและทางอาญา

กระทรวงการคลัง กรมสรรพากร โทร 09-0521070-0521070-1-03-25590401-0-0-0106-05201000

e-GP 03-0102 วันที่แจ้งลงทะเบียน 23/09/2558
แบบแสดงการลงทะเบียนในระบบ e-GP วันที่อนุมัติ 24/09/2558
 ลำดับการลงทะเบียน M-2558-057287 วันที่เริ่มใช้งาน 27/09/2558

สำหรับผู้ประกอบการที่จะทำธุรกรรมกับภาครัฐ



1. เลขประจำตัวผู้เสียภาษีอากร(0115558018398) ประเภทผู้ประกอบการ นิติบุคคล
 2. ชื่อสถานประกอบการ บริษัท เวลเนส เมดิคอล แคร์ จำกัด
 ชื่อภาษาอังกฤษ (ถ้ามี) WELLNESS MEDICAL CARE COMPANY LIMITED
 3. ที่ตั้งสำนักงาน : อาคาร
 ห้องเลขที่ ชั้นที่
 หมู่บ้าน
 เลขที่ 8/104 หมู่ที่ 10
 ตรอก/ซอย
 ถนน
 ตำบล/แขวง หนองขาม อำเภอ/เขต ศรีราชา จังหวัด ชลบุรี
 รหัสไปรษณีย์ 20110 โทรศัพท์ 0804045162 อีเมล wellness.med01@gmail.com

<p>4. กรณีนิติบุคคลธรรมดา (เลขประจำตัวประชาชน -) วัน/เดือน/ปีเกิด สัญชาติ ไทย 5. กรณีนิติบุคคล ทะเบียนนิติบุคคลเลขที่ 0115558018398 วันเดือนปีที่จดทะเบียน 09/09/2558 จดทะเบียนที่ กรมพัฒนาธุรกิจ ทูน (1) เงินทุนจดทะเบียน 5000000.00 (บาท)</p>	<p>6. ประเภทของการประกอบกิจการ</p> <table style="width: 100%;"> <tr> <td style="width: 50%;">ประเภทกิจการ</td> <td style="width: 50%;">ประเภทสินค้าและหรือบริการ</td> </tr> <tr> <td><input type="checkbox"/> ผลิต</td> <td><input checked="" type="checkbox"/> วัสดุครุภัณฑ์</td> </tr> <tr> <td><input type="checkbox"/> ส่งออก</td> <td><input type="checkbox"/> ที่ดินและสิ่งก่อสร้าง</td> </tr> <tr> <td><input type="checkbox"/> ขายส่ง</td> <td><input type="checkbox"/> จ้างก่อสร้าง</td> </tr> <tr> <td><input checked="" type="checkbox"/> ขายปลีก</td> <td><input type="checkbox"/> จ้างเหมา</td> </tr> <tr> <td><input type="checkbox"/> ให้บริการ</td> <td><input type="checkbox"/> เช่า</td> </tr> <tr> <td></td> <td><input type="checkbox"/> จ้างที่ปรึกษา</td> </tr> <tr> <td></td> <td><input type="checkbox"/> จ้างออกแบบและควบคุม</td> </tr> </table>	ประเภทกิจการ	ประเภทสินค้าและหรือบริการ	<input type="checkbox"/> ผลิต	<input checked="" type="checkbox"/> วัสดุครุภัณฑ์	<input type="checkbox"/> ส่งออก	<input type="checkbox"/> ที่ดินและสิ่งก่อสร้าง	<input type="checkbox"/> ขายส่ง	<input type="checkbox"/> จ้างก่อสร้าง	<input checked="" type="checkbox"/> ขายปลีก	<input type="checkbox"/> จ้างเหมา	<input type="checkbox"/> ให้บริการ	<input type="checkbox"/> เช่า		<input type="checkbox"/> จ้างที่ปรึกษา		<input type="checkbox"/> จ้างออกแบบและควบคุม
ประเภทกิจการ	ประเภทสินค้าและหรือบริการ																
<input type="checkbox"/> ผลิต	<input checked="" type="checkbox"/> วัสดุครุภัณฑ์																
<input type="checkbox"/> ส่งออก	<input type="checkbox"/> ที่ดินและสิ่งก่อสร้าง																
<input type="checkbox"/> ขายส่ง	<input type="checkbox"/> จ้างก่อสร้าง																
<input checked="" type="checkbox"/> ขายปลีก	<input type="checkbox"/> จ้างเหมา																
<input type="checkbox"/> ให้บริการ	<input type="checkbox"/> เช่า																
	<input type="checkbox"/> จ้างที่ปรึกษา																
	<input type="checkbox"/> จ้างออกแบบและควบคุม																

กรณีผู้ลงทะเบียนลงข้อมูลหรือรูปภาพที่ไม่เหมาะสมในระบบการจัดซื้อจัดจ้างภาครัฐ จะถูกลบโทษเป็นผู้ทิ้งงาน
 กรณีผู้ลงทะเบียนกระทำการใดๆอันเป็นการลวงละเมิดสิทธิในทรัพย์สินทางปัญญา ผู้ลงทะเบียนจะต้องรับผิดชอบแต่เพียงผู้เดียว

หมายเหตุ : แบบแสดงการลงทะเบียนในระบบ e-GP สามารถนำไปยื่นพร้อมเอกสารการเสนอราคา กับหน่วยงานภาครัฐ ตั้งแต่วันที่ 1 เมษายน 2555 เป็นต้นไป สำหรับการจัดซื้อจัดจ้างที่มีมูลค่าตั้งแต่ 2,000,000 บาท (สองล้านบาท) ขึ้นไป ทั้งนี้เพื่อให้เป็นไปตามประกาศคณะกรรมการป้องกันและปราบปรามการทุจริตแห่งชาติ เรื่องหลักเกณฑ์และวิธีการจัดทำ และแสดงบัญชี รายการรับจ่ายของโครงการที่บุคคลหรือนิติบุคคลเป็นผู้สัญญาทำกับหน่วยงานของรัฐ พ.ศ. 2554 และแก้ไขเพิ่มเติมที่กำหนดให้ผู้ที่จะเป็นคู่สัญญากับหน่วยงานภาครัฐที่มีมูลค่าตามจำนวนเงินดังกล่าวต้องลงทะเบียนในระบบ e-GP

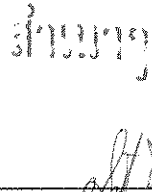
พิมพ์เมื่อวันที่ 10/04/2567 เวลา 15:16:36 น. รหัส 8e97eb

อำนาจ ก้อน



 (นางอมรรัตน์ ทรงตอน)
 นักวิชาการพัสดุปฏิบัติการ

 Wellness Medical Care Co., Ltd.

ที่ 9613/2566

หนังสือรับรองการขึ้นทะเบียนผู้ประกอบการ SME
เพื่อการจัดซื้อจัดจ้างภาครัฐ (THAI SME-GP)

สำนักงานส่งเสริมวิสาหกิจขนาดกลางและขนาดย่อม (สสว.) ขอรับรองว่า

นางสาว สายจิต บัวเล็ก

ชื่อสถานประกอบการ บริษัท เวลล์เนส เมดิคอล แคร่ จำกัด

ผู้ประกอบการ	เลขทะเบียน	
นิติบุคคล	เลขทะเบียนพาณิชย์ หรือเลขประจำตัวผู้เสียภาษีอากร	0115558018398
	วันที่อนุมัติ	1 กรกฎาคม 2566

เป็นผู้ประกอบการวิสาหกิจขนาดกลางและขนาดย่อม (SME) ที่ได้ขึ้นบัญชีรายการ
พัสดุ และบัญชีรายชื่อไว้กับสำนักงานส่งเสริมวิสาหกิจขนาดกลางและขนาดย่อม (สสว.) ตาม
ข้อกำหนดในกฎกระทรวงกำหนดพัสดุและวิธีการจัดซื้อจัดจ้างพัสดุที่รัฐต้องการส่งเสริมหรือ
สนับสนุน (ฉบับที่ 2) พ.ศ. 2563 เมื่อวันที่ 1 กรกฎาคม 2566 และมีผลจนถึงวันที่ 30
มิถุนายน 2567

สำเนาถูกต้อง

นายชวันย์ สวัสดิ์-ชูโต

รองผู้อำนวยการ

สำนักงานส่งเสริมวิสาหกิจขนาดกลางและขนาดย่อม

นายทะเบียน

หมายเหตุ: กรณีผู้ประกอบการเป็นนิติบุคคล สสว. ได้พิจารณาการเป็นวิสาหกิจขนาดกลางและขนาดย่อม
ตามกฎกระทรวงกำหนดลักษณะของวิสาหกิจขนาดกลางและขนาดย่อม พ.ศ. 2562
ตามที่ระบุไว้ในงบการเงินของผู้ประกอบการ ปี 2564



สแกน QR Code เพื่อตรวจสอบข้อมูลหนังสือรับรองการขึ้นทะเบียนผู้ประกอบการ SME

นักวิชาการพัสดุปฏิบัติการ

ชื่อบัญชี: WELLNESS MEDICAL CARE CO., LTD.
 เลขที่บัญชี: 626 1 00617 2
 8/104 MOO.10 - NONG KHAM, SI RACHA
 20230 CHON BURI THAILAND สาขา: 0626

สกุลเงิน: THB
 วันที่ออกใบแจ้งรายการ: 01.04.2024 - 03.05.2024

สถานะบัญชี: Active | ปกติ

รายละเอียดรายการเคลื่อนไหวทางบัญชี:

ยอดเงินคงเหลือ ณ วันที่: 01.04.2024	รายการถอนทั้งหมด	รายการฝากทั้งหมด	ยอดคงเหลือ ณ สิ้นวัน วันที่: 03.05.2024	วงเงินเบิกเงินเกินบัญชี ณ วันที่: 03.05.2024
901.21	2,123,480.00	2,168,611.52	-	0.00

วันที่ทำรายการ	เวลา	ช่องทาง	รายละเอียดการทำธุรกรรม เลขที่เช็ค	ถอน	ฝาก	ยอดคงเหลือ
					ยอดคงเหลือยกมา	901.21
01.04.2024	12:07:18	Siam Commercial Bank	Transfer in via SCB SCB X4316 นาย สมพงษ์ จัน		21,750.00	22,651.21
02.04.2024	09:01:41	Branch	Transfer in at ttb MINBURI		6,990.00	29,641.21
02.04.2024	13:54:12	Branch	Deposit by cheque at ttb PACIFIC PARK SR		1,485.98	31,127.19
02.04.2024	13:54:12	Branch	Deposit by cheque at ttb PACIFIC PARK SR		4,000.00	35,127.19
02.04.2024	13:57:05	Branch	Transfer in at ttb PACIFIC PARK SRIRACHA		29,719.63	64,846.82
02.04.2024	13:57:05	Branch	Transfer in at ttb PACIFIC PARK SRIRACHA		254,624.30	319,471.12
02.04.2024	14:49:46	business one	Transfer out via business one ttb X8222 น.ส. สายจิต บัว	313,000.00		6,471.12
02.04.2024	14:49:46	business one	Fee/Service Charge via business one FOR PromptPay PPR2409303756043	15.00		6,456.12
04.04.2024	14:19:51	Siam Commercial Bank	Transfer in via SCB SCB X2213 นางสาว บิษย์ฉัตร		55,000.00	61,456.12
04.04.2024	15:18:33	business one	Transfer out via business one ttb X8222 น.ส. สายจิต บัว	61,000.00		456.12
04.04.2024	15:18:33	business one	Fee/Service Charge via business one FOR PromptPay PPR2409573621974	10.00		446.12
04.04.2024	16:54:38	BBL	Transfer in via BBL BBL X4139 MR SEKSAN SRISU		2,850.00	3,296.12

จำนวนถูกต้อง
 ยอดเงินคงเหลือยกไป 3,296.12

พิมพ์โดย SAIJIT BUALEK

วันที่พิมพ์ 03.05.2024 14:29:29

(นางสมรรัตน์ ทรงคอน)
 นักวิชาการพัสดุปฏิบัติการ

Wellness Medical Care Co., Ltd.

จาก 1 ถึง 5

ชื่อบัญชี: WELLNESS MEDICAL CARE CO., LTD.
 เลขที่บัญชี: 626 1 00617 2
 สาขา: 8/104 MOO.10 - NONG KHAM, SI RACHA 20230 CHON BURI THAILAND

สกุลเงิน: THB

สถานะบัญชี: Active | ปกติ

วันที่ออกใบแจ้งรายการ: 01.04.2024 - 03.05.2024

วันที่ทำรายการ	เวลา	ช่องทาง	รายละเอียดการทำธุรกรรม เลขที่เช็ค	ถอน	ฝาก	ยอดคงเหลือ
					ยอดคงเหลือยกมา	3,296.12
05.04.2024	14:51:11	KBANK	Transfer in via KBANK KBANK X9559 บ.ส. มณฑลสิริ ศ		8,200.00	11,496.12
09.04.2024	11:53:39	Branch	Deposit by cheque at ttb CENTRAL SRIRACH		23,577.58	35,073.70
09.04.2024	15:49:44	Siam Commercial Bank	Transfer in via SCB SCB X1010 นางสาว กษนิภา ก		8,406.00	43,479.70
10.04.2024	12:32:34	Branch	Deposit by cheque at ttb THANON SURASAK 0016875195		428,953.27	472,432.97
10.04.2024	12:40:54	business one	Transfer out via business one ttb X8222 บ.ส. สายจิต บัว	43,400.00		429,032.97
10.04.2024	12:40:54	business one	Fee/Service Charge via business one FOR PromptPay PPR2410151560830	10.00		429,022.97
11.04.2024	12:56:14	business one	Transfer out via business one ttb X8222 บ.ส. สายจิต บัว	429,000.00		22.97
11.04.2024	12:56:14	business one	Fee/Service Charge via business one FOR PromptPay PPR2410285730690	15.00		7.97
11.04.2024	15:01:02	Branch	Transfer in at ttb FRONT OF H.M. QUEEN SI		32,691.59	32,699.56
11.04.2024	19:34:07	business one	Transfer out via business one ttb X8222 บ.ส. สายจิต บัว	32,000.00		699.56
11.04.2024	19:34:07	business one	Fee/Service Charge via business one FOR PromptPay PPR2410295443386	10.00		689.56
17.04.2024	16:42:48	BBL	Transfer in via BBL BBL X7563 SOMCHINTANA CHI		1,250.00	1,939.56
18.04.2024	14:19:34	Branch	Deposit by cheque at ttb UTHAI THANI 0048785579		13,373.83	15,313.39

ยอดเงินคงเหลือยกมา 15,313.39

ทำเนาออกห้อง



 พิมพ์โดย
 SAIJIT BUALEK

 ันเวลาที่พิมพ์
 03.05.2024 14:29:29

 (นางอมรรัตน์ ทรงคอน)
 นักวิชาการพัสดุปฏิบัติการ

 Wellness Medical Care Co., Ltd.
 2 ถึง 5

ชื่อบัญชี: WELLNESS MEDICAL CARE CO., LTD.
8/104 MOO.10 - NONG KHAM, SI RACHA
20230 CHON BURI
THAILAND

เลขที่บัญชี: 626 1 00617 2 สาขา: 0626

สกุลเงิน: THB

สถานะบัญชี: Active | ปกติ

วันที่ออกใบแจ้งรายการ: 01.04.2024 - 03.05.2024

วันที่ทำรายการ	เวลา	ช่องทาง	รายละเอียดการทำธุรกรรม เลขที่เช็ค	ถอน	ฝาก	ยอดคงเหลือ
					ยอดคงเหลือยกมา	15,313.39
19.04.2024	08:25:11	Branch	Deposit by cheque at ttb PRAN BURI		124,822.43	140,135.82
22.04.2024	13:04:11	business one	Transfer out via business one ttb X8222 น.ส. สายจิต บัว	140,000.00		135.82
22.04.2024	13:04:11	business one	Fee/Service Charge via business one FOR PromptPay PPR2411348885348	15.00		120.82
23.04.2024	10:57:05	Branch	Transfer in at ttb SATTAHIP		66,819.62	66,940.44
23.04.2024	12:40:29	business one	Transfer out via business one ttb X8222 น.ส. สายจิต บัว	66,000.00		940.44
23.04.2024	12:40:29	business one	Fee/Service Charge via business one FOR PromptPay PPR2411480275495	10.00		930.44
23.04.2024	15:45:45	Mobile	Transfer in via Mobile ttb X2626 นาย อมร ช่างเสี		4,500.00	5,430.44
25.04.2024	09:34:58	Branch	Deposit by cheque at ttb LAEM CHABANG CH		39,626.17	45,056.61
25.04.2024	11:46:49	Branch	Deposit by cheque at ttb CENTRAL SRIRACH		9,000.00	54,056.61
25.04.2024	19:02:19	business one	Transfer out via business one ttb X8222 น.ส. สายจิต บัว	5,000.00		49,056.61
25.04.2024	19:02:19	business one	Fee/Service Charge via business one FOR PromptPay PPR2411611607308	10.00		49,046.61
29.04.2024	03:04:27	Auto	Auto Deposit of Incoming Transfer FROM BOT X2563 กรมบัญชีกลาง 04 Goods and service		14,847.81	63,894.42
29.04.2024	12:47:22	Branch	Deposit by cheque at ttb CHA-AM 0048718902		9,411.21	73,305.63
30.04.2024	10:47:54	Branch	Deposit by cheque at ttb CHA-AM 0010231362		8,787.10	82,092.73

ยอดเงินคงเหลือยกมา 82,092.73

พิมพ์โดย
SAIJIT BUALEK

เวลาที่พิมพ์
03.05.2024 14:29:29

(นางอมรรัตน์ ทรงสอน)
นักวิชาการพัฒนาระบบงาน

WMC
Wellness Medical Care Co., Ltd.
3 ถึง 5

ชื่อบัญชี: WELLNESS MEDICAL CARE CO., LTD.
เลขที่บัญชี: 626 1 00617 2
8/104 MOO.10 - NONG KHAM, SI RACHA
20230 CHON BURI THAILAND สาขา: 0626

สกุลเงิน: THB
วันที่ออกใบแจ้งรายการ: 01.04.2024 - 03.05.2024

สถานะบัญชี: Active | ปกติ

วันที่ทำรายการ	เวลา	ช่องทาง	รายละเอียดการทำธุรกรรม เลขที่เช็ค	ถอน	ฝาก	ยอดคงเหลือ
					ยอดคงเหลือยกมา	82,092.73
30.04.2024	10:49:24	business one	Transfer out via business one ttb X8222 บ.ส. สายจิต บัว	63,000.00		19,092.73
30.04.2024	10:49:24	business one	Fee/Service Charge via business one FOR PromptPay PPR2412166609110	10.00		19,082.73
30.04.2024	11:43:27	KBANK	Transfer in via KBANK KBANK X3818 บ.ส. พิชรินทร์		101,650.00	120,732.73
30.04.2024	17:08:55	business one	Transfer out via business one ttb X8222 บ.ส. สายจิต บัว	111,900.00		8,832.73
30.04.2024	17:08:55	business one	Fee/Service Charge via business one FOR PromptPay PPR2412183476708	15.00		8,817.73
30.04.2024	17:21:26	KTB	Transfer in via KTB KTB X2214 GRAND MEDICAL C		144,450.00	153,267.73
30.04.2024	20:01:19	business one	Transfer out via business one ttb X8222 บ.ส. สายจิต บัว	144,000.00		9,267.73
30.04.2024	20:01:19	business one	Fee/Service Charge via business one FOR PromptPay PPR2412195458522	15.00		9,252.73
30.04.2024	20:21:04	KTB	Transfer in via KTB KTB X2214 GRAND MEDICAL C		500,000.00	509,252.73
30.04.2024	20:25:28	business one	Transfer out via business one KTB X2214 บจ. แกรนด์ เมดิ	200,000.00		309,252.73
30.04.2024	20:25:28	business one	Fee/Service Charge via business one FOR PromptPay PPR2412129909020	15.00		309,237.73
30.04.2024	20:26:50	business one	Transfer out via business one ttb X8222 บ.ส. สายจิต บัว	300,000.00		9,237.73
30.04.2024	20:26:50	business one	Fee/Service Charge via business one FOR PromptPay PPR2412165811357	15.00		9,222.73

ยอดเงินคงเหลือยกไป **9,222.73**

พิมพ์โดย
SAIJIT BUALEK

วันเวลาที่พิมพ์
03.05.2024 14:29:29

(นางอมรรัตน์ ทรงทอง)
นักวิชาการพัสดุปฏิบัติการ

อำนาจถูกต้อง
WMC
จาก
Wellness Medical Care Co., Ltd.
4/5

ชื่อบัญชี: WELLNESS MEDICAL CARE CO., LTD.
เลขที่บัญชี: 626 1 00617 2
8/104 MOO.10 - NONG KHAM, SI RACHA
20230 CHON BURI THAILAND สาขา: 0626

สกุลเงิน: THB
วันที่ออกใบแจ้งรายการ: 01.04.2024 - 03.05.2024

สถานะบัญชี: Active | ปกติ

วันที่ทำรายการ	เวลา	ช่องทาง	รายละเอียดการทำธุรกรรม เลขที่เช็ค	ถอน	ฝาก	ยอดคงเหลือ
					ยอดคงเหลือยกมา	9,222.73
02.05.2024	06:18:36	KTB	Transfer in via KTB KTB X7562 THANIT LAOMETTA		165,600.00	174,822.73
02.05.2024	06:21:11	KTB	Transfer in via KTB KTB X7562 THANIT LAOMETTA		49,575.00	224,397.73
02.05.2024	08:02:46	business one	Transfer out via business one KTB X1058 น.ส.สายจิต บัว	215,000.00		9,397.73
02.05.2024	08:02:46	business one	Fee/Service Charge via business one FOR PromptPay PPR2412384415858	15.00		9,382.73
02.05.2024	15:31:10	Siam Commercial Bank	Transfer in via SCB SCB X4316 นาย สมพงษ์ จันท		21,750.00	31,132.73
03.05.2024	03:04:38	Auto	Auto Deposit of Incoming Transfer		14,900.00	46,032.73
ยอดรวมเงินถอนจากบัญชี:			28	2,123,480.00		
ยอดรวมเงินฝากเข้าบัญชี:			30		2,168,611.52	

สำเนาถูกต้อง

เงินคงเหลือบัญชี ณ วันที่ 03.05.2024 เงินคงเหลือที่ใช้ได้ ณ วันที่ 03.05.2024

พิมพ์โดย
SAIJIT BUALEK

วันเวลาที่พิมพ์
03.05.2024 14:29:29

(นางอมรรัตน์ ทรงตอม)
นักวิชาการพัสดุปฏิบัติการ



Wellness Medical Care Co., Ltd.
จาก
5 ถึง 5